

**Secretaría de Fiscalización**  
**Dirección de Auditoría y Revisión Financiera**

Departamento de Capacitación, Asesoría, Revisión y Supervisión a Municipios

**PROYECTO DE LEY DE INGRESOS, PRESUPUESTO DE EGRESOS Y PLANTILLA DE PERSONAL 2025**

En cumplimiento a lo dispuesto en los artículos 115 fracción IV penúltimo párrafo y 127 de la Constitución Política de los Estados Unidos Mexicanos; 60 al 65 de la Ley General de Contabilidad Gubernamental; 18 de la Ley de Disciplina Financiera de las Entidades Federativas y los Municipios; 71 fracciones IV y V de la Constitución Política del Estado de Veracruz de Ignacio de la Llave; 35 fracción V y 107 de la Ley Orgánica del Municipio Libre; 300, 311, 407 y 411 del Código Hacendario Municipal para el Estado de Veracruz de Ignacio de la Llave; así como la Normatividad Emitida por el CONAC siguiente, Norma para armonizar la presentación de la información adicional a la iniciativa de la Ley de Ingresos; Norma para armonizar la presentación de la información adicional del Proyecto del Presupuesto de Egresos; Norma para la difusión a la ciudadanía de la Ley de Ingresos y del Presupuesto de Egresos; Norma para establecer la estructura del Calendario de Ingresos base mensual; y Norma para establecer la estructura del Calendario del Presupuesto de Egresos base mensual, se recibe para su revisión y análisis la siguiente información:

**Se recibe este documento con reserva de Ley, no implica validación de la información.**

<b>H. Ayuntamiento de:</b>	<b>Santiago Tuxtla, Ver.</b>	<b>Fecha de recepción</b>	<b>No. del oficio de remisión</b>
		27/09/2024	P.KHT/117/2024

**Datos del acta de aprobación:**

No. de acta o certificación:	Sin número	Ordinaria:	SI	Extraordinaria:	NO	Original:	SI	Certificada:	NO	Presenta Digital:	SI				
Fecha del Acta de Cabildo	12 de septiembre de 2024	Punto de acuerdo aprobado por:	Unanimidad			No. de folios:	001-211								
Total de integrantes:	7	Presentes:	7	Ausentes:	0	A favor:	7	En contra:	0	Abstención:	0	Bajo protesta:	0	Falta de firma:	0

**Documentación presentada:**

Proyecto para la Ley de Ingresos 2025				Presupuesto de Egresos 2025						
Plantilla de Personal 2025				Consejo Nacional de Armonización contable (Conac)						
I01	Clasificación por Rubro de Ingresos (Clase)		SI	E1	Clasificación por Objeto del Gasto (Nivel Concepto)		SI			
I02	Clasificación por Rubros de Ingresos (Tipo)		SI	E2	Clasificación Administrativa		SI			
I03	Calendario de Ingresos Base Mensual		SI	E3	Clasificación Funcional del Gasto (Nivel Finalidad)		SI			
I04	Clasificación por Fuentes de Financiamiento (Ingreso)		SI	E4	Clasificación por Tipo de Gasto		SI			
I05	Concentrado Estadístico de Ingresos 2023-2024		SI	E5	Prioridades del Gasto		SI			
I06	Proyecciones de Ingresos-LDF	1 año SI 3 años N/A		E6	Programas y Proyectos		SI			
I07	Resultados de Ingresos-LDF	1 año SI 3 años N/A	B	E7	Análisis de Plazas		SI			
P01	Tabulador Salarial		SI	E8	Calendario del Presupuesto de Egresos Base Mensual		SI			
P02	Plantilla de Personal Desglosada	SI	Cuantas: 31	E9	Clasificación por Objeto del Gasto (Nivel Partida Específica)		SI			
P03	Ultimo Organigrama Autorizado	SI	Ultima actualización NO	E10	Clasificación Económica (Egresos y financiamiento)		SI			
<b>Modificaciones adicionales a la Ley de Ingresos para el ejercicio fiscal 2025 de Municipios</b>				<b>Ley de Disciplina Financiera de las Entidades Federativas y de los Municipios</b>						
M01	Resumen de modificaciones a considerar en la Ley de Ingresos 2025 Anexo Apartado 9_M01		SI	E11	Clasificación por Fuentes de Financiamiento (Egresos)		SI			
M02	Comparativo Propuesta de Modificación a la Ley de Ingresos 2025		SI	E12	Clasificación Administrativa Municipal		SI			
M03	Comparativo de modificación Código Hacendario Municipal		SI	E13	Clasificación Funcional del Gasto (Nivel subfunción)		SI			
IA01	Convenio de Ingresos Extraordinarios		NO	E14	Clasificación Programática		SI			
IA02	Exposición de Motivos		NO	E15	Objetivos anuales, estrategias y metas		SI			
IA03	Acta de Cabildo donde se autoriza la modificación a la Ley de Ingresos 2025		NO	E16.1	1. Municipios con población Mayor a 200,000 Habitantes		SI			
IA04	Acta de Cabildo donde se autoriza la modificación de la Ley de Ingresos 2025		NO	E16.2	2. Municipios con población Menor a 200,000 Habitantes		SI			
<b>Total de legajos:</b>				<b>Proyecciones de Egresos</b>						
3	Proyecto de Ley de Ingresos	3	Presupuesto de Egresos	3	Plantilla de Personal	3	E17	La descripción de riesgos relevantes para las finanzas públicas y propuestas de acción para enfrentarlos		SI

**Observaciones:**

**Deberá subir la información completa al SIS- INFO**

El formato A3.2 Mir de los programas presupuestarios fue presentado sin la descripción del nombre del formato y sin datos.

Revisa:

L.C. Mónica Maldonado Suárez

Recibe:

Angel José Trujillo Pérez  
Auxilio Tesorería

Nombre, cargo y firma.



L.C. Mónica Maldonado Suárez

Jefa del Departamento de Auditoría y Análisis de la Cuenta Pública

**27 SET. 2024**

**PROYECTO DE LEY DE INGRESOS**  
**SE RECIBE DOCUMENTACIÓN DESCRITA CON RESERVAS DE LEY.**  
No implica validación de información contenida en los documentos  
**DEPARTAMENTO DE CAPACITACIÓN, ASESORÍA,**  
**REVISIÓN Y SUPERVISIÓN A MUNICIPIOS**

Xalapa, Ver. 27/09/2024 15:31



MUNICIPIO DE SANTIAGO TUXTLA, DEL ESTADO DE VERACRUZ DE  
IGNACIO DE LA LLAVE

**PRESUPUESTO DE EGRESOS PARA EL EJERCICIO FISCAL  
2025**



000162

**E07 - ANALÍTICO DE DIETAS, PLAZAS Y PUESTOS**

Clave Geográfica:

Fecha de elaboración:

PUESTO	NÚMERO DE PLAZAS	REMUNERACIONES (\$)	
		DE	HASTA
<b>Ediles:</b>	<b>7</b>		
Presidente Municipal	1	60000	60000
Síndico	1	30000	30000
Regidor (es)	5	25000	25000
<b>Funcionarios y Personal Administrativo:</b>	<b>190</b>		
Secretario del Ayuntamiento	1	14000	14000
Tesorero	1	40000	40000
Contralor Interno	1	14000	14000
Oficial Mayor	1	7000	7000
Oficial de Registro Civil	1	4200	4400
Director de Obras Públicas	1	14000	14000
Director	6	6000	12000
Subdirector	0	0	0
Administrador	0	0	0
Jefe de Departamento A	16	4200	8000
Jefe de Departamento B	0	0	0
Jefe de Sección A	0	0	0
Bibliotecario	1	5500	5500
Desarrollo Urbano	1	5000	5000
Analista Administrativo A	1	6000	6000
Analista Administrativo B sistema de obras	1	6000	6000
Supervisor	4	6000	6000
Oficial Administrativo A	0	0	0
Psicóloga	1	4200	4200
Procurador del menor	1	6000	6000
Cajero A	2	3800	5000
Cajero B	1	5000	5000
Recaudador	7	3700	5200
Inspector A	0	0	0
Escribiente	8	3500	4300
Auxiliar	113	1500	9100
Secretario / Taquimecanografo A	21	3300	10000
Secretario / Taquimecanografo B	0	0	0
Secretario / Taquimecanografo C	0	0	0
<b>Personal Técnico y Manual:</b>	<b>56</b>		
Técnico Celador	1	4500	4500
Técnico Trabajadora Social	2	3700	3800
Técnico Enfermera	1	4200	4200
Auxiliar Técnico A	0	0	0
Maestra de CAIC	3	3700	3700

000163

Operador de maquinaria pesada	2	4700	5000
Chofer A	10	2000	6000
Chofer B	0	0	0
Chofer C	0	0	0
Conserje A	7	3600	4200
Conserje B	0	0	0
Jardinero A	5	3300	3700
Jardinero B	0	0	0
Barrendero A	10	3300	4500
Barrendero B	0	0	0
Peón de Campo A	0	0	0
Recolector	15	3300	4700
Auxiliar de Intendencia	0	0	0
<b>Personal de Seguridad Pública:</b>	<b>73</b>		
Comandante A	2	8200	8200
Comandante B	0	0	0
Subcomandante	0	0	0
Policía A	50	5200	5700
Policía B	0	0	0
Policía C	0	0	0
Guardia Auxiliar	12	3700	6000
Radio operador	3	5000	6000
Agente de tránsito	6	3700	3700
<b>Puestos auxiliares:</b>	<b>107</b>		
Agentes Municipales	28	2000	2000
Subagentes Municipales	79	2000	2000
Cronista municipal	0	0	0
Jefes de Manzana	0	0	0
<b>TOTAL DE PLAZAS</b>	<b>433</b>		



PRESIDENTE MUNICIPAL  
 2022-2025  
 PROFRA. BRIANDA KRISTEL HERNANDEZ  
 TOPETE



TESORERO MUNICIPAL  
 TESORERIA  
 2022-2025  
 C.P. JOSE ALFREDO OSORIO LOPEZ

**COMISION DE HACIENDA Y PATRIMONIO MUNICIPAL**

SINDICO  
 MTR. NEMESIO RICARDO DOMINGUEZ RODRIGUEZ



SINDICATURA  
 2022-2025  
 SANTIAGO TUXTLA, VER.



REGIDOR  
 C. ANDREA COTO GAPI

REGIDURIA I  
 2022-2025  
 SANTIAGO TUXTLA, VER.



MUNICIPIO DE SANTIAGO TUXTLA, DEL ESTADO DE VERACRUZ DE IGNACIO DE LA LLAVE  
PRESUPUESTO DE EGRESOS PARA EL EJERCICIO FISCAL 2025

P01 - TABULADOR SALARIAL

Nº	Tipo de Plaza/Puesto	Sueldo Base		Aguinaldo		Prima Vacacional		Remuneraciones Simdicales		Otras Prestaciones		Total Remuneraciones	
		De	Hasta	De	Hasta	De	Hasta	De	Hasta	De	Hasta	De	Hasta
1	PRESIDENTA MUNICIPAL	\$2,004,360.00	\$2,004,360.00	\$64,515.00	\$64,515.00	\$17,204.00	\$17,204.00	\$0.00	\$0.00	\$0.00	\$0.00	\$2,086,079.00	\$2,086,079.00
2	SINDICO UNICO	\$935,760.00	\$935,760.00	\$29,490.00	\$29,490.00	\$7,864.00	\$7,864.00	\$0.00	\$0.00	\$0.00	\$0.00	\$973,114.00	\$973,114.00
3	REGIDOR	\$764,520.00	\$764,520.00	\$24,855.00	\$24,855.00	\$6,628.00	\$6,628.00	\$0.00	\$0.00	\$0.00	\$0.00	\$796,003.00	\$796,003.00
4	AGENTES MUNICIPALES	\$48,000.00	\$48,000.00	\$2,000.00	\$2,000.00	\$533.33	\$533.33	\$0.00	\$0.00	\$0.00	\$0.00	\$50,533.33	\$50,533.33
5	SUBAGENTES MUNICIPALES	\$48,000.00	\$48,000.00	\$2,000.00	\$2,000.00	\$533.33	\$533.33	\$0.00	\$0.00	\$0.00	\$0.00	\$50,533.33	\$50,533.33
6	CAJERA	\$132,120.00	\$105,393.60	\$5,505.00	\$22,464.24	\$1,468.00	\$9,368.32	\$0.00	\$139,304.00	\$0.00	\$10,629.12	\$139,093.00	\$287,769.28
7	AUXILIAR	\$48,002.40	\$219,060.00	\$2,000.10	\$51,168.84	\$533.36	\$20,419.80	\$0.00	\$187,835.88	\$8,640.00	\$81,648.00	\$59,175.86	\$660,132.52
8	SECRETARIA	\$93,646.80	\$345,240.00	\$5,505.00	\$41,121.86	\$1,468.00	\$14,167.14	\$0.00	\$109,522.94	\$10,427.16	\$148,080.00	\$111,046.96	\$668,131.94
9	BARRENDO	\$93,646.80	\$93,646.80	\$20,049.62	\$20,049.62	\$5,202.60	\$8,324.16	\$25,921.56	\$104,638.94	\$10,311.12	\$47,400.90	\$155,131.70	\$274,080.42
10	RECAUDACION	\$89,614.80	\$120,747.60	\$3,733.95	\$25,620.34	\$995.72	\$10,733.12	\$0.00	\$58,346.84	\$0.00	\$10,559.76	\$94,344.47	\$226,007.66
11	ESCRIBIENTE	\$93,646.80	\$96,469.20	\$20,049.62	\$20,629.78	\$4,682.34	\$8,575.04	\$0.00	\$125,851.94	\$0.00	\$10,580.40	\$118,378.76	\$262,106.36
12	RECOLECTOR	\$89,614.80	\$126,633.60	\$3,733.95	\$26,830.24	\$995.72	\$9,145.76	\$0.00	\$133,331.94	\$0.00	\$72,409.62	\$94,344.47	\$368,351.16
13	CHOFER	\$50,158.80	\$161,640.00	\$2,089.95	\$26,826.54	\$557.32	\$9,144.46	\$0.00	\$83,203.40	\$0.00	\$138,339.56	\$52,806.07	\$419,153.96
14	CELADOR	\$105,282.00	\$105,282.00	\$22,441.30	\$22,441.30	\$8,188.60	\$8,188.60	\$45,611.16	\$45,611.16	\$10,537.44	\$10,537.44	\$192,060.50	\$192,060.50
15	INTENDENTE	\$93,646.80	\$93,646.80	\$20,049.62	\$20,049.62	\$4,682.34	\$8,324.16	\$24,921.56	\$100,838.94	\$10,311.12	\$10,480.80	\$153,611.44	\$233,340.32
16	TRABAJADORA SOCIAL	\$89,614.80	\$93,646.80	\$3,733.95	\$20,049.62	\$995.72	\$7,283.64	\$0.00	\$36,847.08	\$0.00	\$10,460.40	\$94,344.47	\$168,287.54
17	ENFERMERA	\$93,646.80	\$93,646.80	\$20,049.62	\$20,049.62	\$7,283.64	\$7,283.64	\$80,265.42	\$80,265.42	\$10,311.12	\$10,311.12	\$211,556.60	\$211,556.60
18	JARDINERO EN PARQUES Y JARDINES	\$93,646.80	\$93,646.80	\$20,049.62	\$20,049.62	\$4,682.34	\$6,763.38	\$24,921.56	\$29,721.56	\$10,311.12	\$37,577.88	\$153,611.44	\$187,769.24
19	BIBLIOTECARIO	\$152,737.20	\$152,737.20	\$32,195.98	\$32,195.98	\$7,636.86	\$7,636.86	\$40,411.24	\$40,411.24	\$10,834.20	\$10,834.20	\$243,816.48	\$243,816.48
20	TESORERO	\$630,000.00	\$630,000.00	\$29,175.00	\$29,175.00	\$7,000.00	\$7,000.00	\$0.00	\$0.00	\$0.00	\$0.00	\$666,175.00	\$666,175.00
21	ENCARGADO	\$104,590.80	\$219,060.00	\$4,357.95	\$9,223.00	\$1,162.12	\$2,434.00	\$0.00	\$0.00	\$0.00	\$54,480.00	\$110,110.87	\$286,197.00
22	INGRESOS	\$132,120.00	\$132,120.00	\$5,505.00	\$5,505.00	\$1,468.00	\$1,468.00	\$0.00	\$0.00	\$0.00	\$0.00	\$139,093.00	\$139,093.00
23	GANADERA	\$74,678.40	\$132,120.00	\$3,111.60	\$5,505.00	\$829.76	\$1,468.00	\$0.00	\$0.00	\$0.00	\$13,920.00	\$78,619.76	\$153,013.00
24	CONTRALORA	\$345,240.00	\$345,240.00	\$16,437.00	\$16,437.00	\$3,836.00	\$3,836.00	\$0.00	\$0.00	\$0.00	\$49,248.00	\$365,513.00	\$414,761.00
25	MAESTRA CAIC	\$89,614.80	\$89,614.80	\$3,733.95	\$3,733.95	\$995.72	\$995.72	\$0.00	\$0.00	\$0.00	\$0.00	\$94,344.47	\$94,344.47
26	DIRECTOR	\$161,640.00	\$345,240.00	\$6,735.00	\$16,437.00	\$1,796.00	\$3,836.00	\$0.00	\$0.00	\$0.00	\$53,520.00	\$170,171.00	\$419,033.00
27	SISTEMAS DE OBRAS	\$161,640.00	\$161,640.00	\$6,735.00	\$6,735.00	\$1,796.00	\$1,796.00	\$0.00	\$0.00	\$0.00	\$0.00	\$170,171.00	\$170,171.00
28	ANALISTA DE PRECIOS	\$161,640.00	\$161,640.00	\$6,735.00	\$6,735.00	\$1,796.00	\$1,796.00	\$0.00	\$0.00	\$0.00	\$0.00	\$170,171.00	\$170,171.00
29	SUPERVISOR DE OBRA	\$161,640.00	\$161,640.00	\$6,735.00	\$6,735.00	\$1,796.00	\$1,796.00	\$0.00	\$0.00	\$0.00	\$0.00	\$170,171.00	\$170,171.00
30	SECRETARIO DEL AYUNTAMIENTO	\$345,240.00	\$345,240.00	\$19,055.00	\$19,055.00	\$3,836.00	\$3,836.00	\$0.00	\$0.00	\$112,080.00	\$112,080.00	\$480,211.00	\$480,211.00
31	DESARROLLO URBANO	\$132,120.00	\$132,120.00	\$5,138.00	\$5,138.00	\$1,468.00	\$1,468.00	\$0.00	\$0.00	\$0.00	\$0.00	\$138,726.00	\$138,726.00
32	PROCURADOR DEL MENOR	\$161,640.00	\$161,640.00	\$6,735.00	\$6,735.00	\$1,796.00	\$1,796.00	\$0.00	\$0.00	\$0.00	\$0.00	\$170,171.00	\$170,171.00
33	TITULAR DE LA UNIDAD DE TRANSPARENCIA	\$106,880.40	\$106,880.40	\$4,953.35	\$4,953.35	\$1,187.56	\$1,187.56	\$0.00	\$0.00	\$0.00	\$12,000.00	\$113,021.31	\$126,021.31
34	PSICÓLOGA	\$104,590.80	\$104,590.80	\$4,357.95	\$4,357.95	\$1,162.12	\$1,162.12	\$0.00	\$0.00	\$0.00	\$0.00	\$110,110.87	\$110,110.87
35	OFICIAL DEL REGISTRO CIVIL	\$104,590.80	\$104,590.80	\$4,357.95	\$4,357.95	\$1,162.12	\$1,162.12	\$0.00	\$0.00	\$0.00	\$0.00	\$110,110.87	\$110,110.87
36	OPERADOR DE MAQUINARIA PESADA	\$132,120.00	\$132,120.00	\$5,505.00	\$5,505.00	\$1,468.00	\$1,468.00	\$0.00	\$0.00	\$0.00	\$0.00	\$139,093.00	\$139,093.00
37	OFICIAL MAYOR	\$161,640.00	\$161,640.00	\$7,935.00	\$7,935.00	\$1,796.00	\$1,796.00	\$0.00	\$0.00	\$28,800.00	\$28,800.00	\$169,251.90	\$169,251.90
38	POLICÍA	\$131,796.00	\$131,796.00	\$5,729.50	\$6,311.50	\$1,096.30	\$1,464.40	\$0.00	\$0.00	\$5,712.00	\$19,680.00	\$236,001.90	\$236,001.90
39	COMANDANTE	\$131,796.00	\$131,796.00	\$9,381.50	\$9,381.50	\$1,464.40	\$1,464.40	\$0.00	\$0.00	\$93,360.00	\$93,360.00	\$236,001.90	\$236,001.90
40	AGENTE DE TRÁNSITO	\$89,614.80	\$89,614.80	\$3,733.95	\$3,733.95	\$746.79	\$995.72	\$0.00	\$0.00	\$0.00	\$0.00	\$94,095.54	\$94,095.54
41	RADIO OPERADOR	\$104,590.80	\$132,120.00	\$5,457.95	\$6,735.00	\$1,162.12	\$1,468.00	\$0.00	\$0.00	\$0.00	\$57,049.20	\$111,210.87	\$197,372.20
42	GUARDIA AUXILIAR	\$89,614.80	\$161,640.00	\$3,733.95	\$7,855.35	\$995.72	\$1,796.00	\$0.00	\$0.00	\$0.00	\$81,648.00	\$94,344.47	\$252,939.35



MUNICIPIO DE SANTIAGO TUXTLA, DEL ESTADO DE VERACRUZ DE IGNACIO DE LA LLAVE  
 PRESUPUESTO DE EGRESOS PARA EL EJERCICIO FISCAL 2025

P01 - TABULADOR SALARIAL

N°	Tipo de Plaza/Puesto	Sueldo Base		Remuneraciones Base		Prima Vacacional		Remuneraciones Adicionales y/o Especiales		Total Remuneraciones	
		De	Hasta	De	Hasta	De	Hasta	De	Hasta	De	Hasta
										\$0.00	\$0.00

PRESIDENTE MUNICIPAL  
 2022-2025  
 PROFRA. BRIANDA KRISTEL HERNANDEZ TOPEPE

COMITÉ SINDICATARIO  
 SINDICATO DE TRABAJADORES  
 DEL MUNICIPIO DE SANTIAGO TUXTLA, VER.  
 INTRO. JUAN CARLOS DOMÍNGUEZ RODRIGUEZ

COMISIÓN DE HACIENDA Y PATRIMONIO MUNICIPAL

TESORERO MUNICIPAL  
 C.P. JOSE ALBERTO OSORIO LOPEZ  
 REGIDOR  
 CANDIDEA COTO ORTIZ

REGIDURIA I  
 2022-2025  
 SANTIAGO TUXTLA, VER.



MUNICIPIO DE SANTIAGO TUXTLA, DEL ESTADO DE VERACRUZ DE IGNACIO DE LA LLAVE  
 PRESUPUESTO DE EGRESOS PARA EL EJERCICIO FISCAL 2025  
**P02- PLANTILLA DE PERSONAL DESGLOSADA**



**EDILES**

Clave Geográfica: **143**  
 Fecha de elaboración: **30/08/2024**

NOMBRE COMPLETO	PUESTO	FECHA DE INGRESO	IMPORTE DE SERVICIOS PERSONALES	PRIMAS POR AÑOS DE SERVICIOS EFECTIVOS PRESTADOS	PRIMAS DE VACACIONES DOMINICAL Y GRATIFICACIÓN DE FIN DE AÑO	HORAS EXTRAORDINARIAS	COMPENSACIONES	APORTACIONES AL SISTEMA PARA EL RETIRO	CUOTAS PARA EL FONDO DE AHORRO Y FONDO DE TRABAJO	PRESTACIONES CONTRAC-TUALES	OTRAS PRESTACIONES SOCIALES Y ECONÓMICAS	TOTAL INGRESO ANUAL BRUTO
			(\$)	(\$)	(\$)	(\$)	(\$)	(\$)	(\$)	(\$)	(\$)	(\$)
1. BRIANDA KRISTEL HERNANDEZ TOPETE	PRESIDENTA MUNICIPAL	01/01/2022	2,004,360.00	0.00	81,719.00	0.00	0.00	0.00	0.00	0.00	0.00	2,086,079.00
2. NEMESIO RICARDO DOMINGUEZ RODRIGUEZ	SINDICO ÚNICO	01/01/2022	935,760.00	0.00	37,354.00	0.00	0.00	0.00	0.00	0.00	0.00	973,114.00
3. ANDREA COTO GAPI	REGIDOR PRIMERO	01/01/2022	764,520.00	0.00	31,483.00	0.00	0.00	0.00	0.00	0.00	0.00	796,003.00
4. LUIS IGNACIO ROVIRA MACARIO	REGIDOR SEGUNDO	01/01/2022	764,520.00	0.00	31,483.00	0.00	0.00	0.00	0.00	0.00	0.00	796,003.00
5. RAFAEL GRACIA TOGA	REGIDOR TERCERO	01/01/2022	764,520.00	0.00	31,483.00	0.00	0.00	0.00	0.00	0.00	0.00	796,003.00
6. MARIA DEL PILAR HERNANDEZ QUINTO	REGIDOR CUARTO	01/01/2022	764,520.00	0.00	31,483.00	0.00	0.00	0.00	0.00	0.00	0.00	796,003.00
7. JOSÉ LUIS COBOS MEDINA	REGIDOR QUINTO	01/01/2022	764,520.00	0.00	31,483.00	0.00	0.00	0.00	0.00	0.00	0.00	796,003.00
<b>TOTAL DEPENDENCIA</b>			<b>6,762,720.00</b>	<b>0.00</b>	<b>276,488.00</b>	<b>0.00</b>	<b>0.00</b>	<b>0.00</b>	<b>0.00</b>	<b>0.00</b>	<b>0.00</b>	<b>7,039,208.00</b>

NOTA: 1.- UNA HOJA POR DEPENDENCIA  
 C.S.P. Clave de Servicios Personales  
 1.- Dieta  
 2.- Sueldo Base al Personal Permanente  
 3.- Sueldo Base al Personal Eventual

T.P. = Clave de Tipo de Personal  
 1.- Edil  
 2.- Personal de Confianza  
 3.- Personal de Base

TESORERO MUNICIPAL  
 C.P. JOSÉ ALFREDO OSORIO LÓPEZ  
 SANTIAGO TUXTLA, VER.  
 2022-2025

PRESIDENTE MUNICIPAL  
 PROPRA. BRIANDA KRISTEL HERNANDEZ TOPETE  
 SANTIAGO TUXTLA, VER.  
 2022-2025

REGIDORA PRIMERA  
 C. ANDREA COTO GAPI  
 SANTIAGO TUXTLA, VER.  
 2022-2025

COMISION DE HACIENDA Y PATRIMONIO MUNICIPAL  
 MPRO. NEMESIO RICARDO DOMINGUEZ RODRIGUEZ  
 SANTIAGO TUXTLA, VER.  
 2022-2025



**MUNICIPIO DE SANTIAGO TUXTLA, DEL ESTADO DE  
VERACRUZ DE IGNACIO DE LA LLAVE  
PRESUPUESTO DE EGRESOS PARA EL  
EJERCICIO FISCAL 2025  
P02- PLANTILLA DE PERSONAL DESGLOSADA  
ALUMBRADO PÚBLICO**



Clave Geográfica: **143**  
Fecha de elaboración: **30/08/2024**

NOMBRE COMPLETO	PUESTO	FECHA DE INGRESO	IMPORTE DE SERVICIOS PERSONALES	PRIMAS POR AÑOS DE SERVICIOS EFECTIVOS PRESTADOS	PRIMAS DE VACACIONES DOMINICAL Y GRATIFICACIÓN DE FIN DE AÑO	HORAS EXTRAORDINARIAS	COMPENSACIONES	APORTACIONES AL SISTEMA PARA EL RETIRO	CUOTAS PARA EL FONDO DE AHORRO Y FONDO DE TRABAJO	PRESTACIONES CONTRAC-TUALES	OTRAS PRESTACIONES SOCIALES Y ECONÓMICAS	TOTAL INGRESO ANUAL BRUTO
			(\$)	(\$)	(\$)	(\$)	(\$)	(\$)	(\$)	(\$)	(\$)	(\$)
1 FRANCISCO DOMINGUEZ PIO	AUXILIAR DE ALUMBRADO PU	18/08/1995	93,646.80	74,917.38	28,373.78	0.00	0.00	29,966.88	0.00	25,921.56	10,427.16	263,253.56
2 ESTEBAN GARCIA CABRERA	CELADOR DE ALUMBRADO PU	08/12/2004	105,282.00	19,301.76	30,629.90	0.00	0.00	33,690.24	0.00	26,309.40	10,537.44	225,750.74
3 TOMAS MOLINA ALVARADO	AUXILIAR DE ALUMBRADO PU	16/10/1993	93,646.80	20,290.08	28,373.78	0.00	0.00	29,966.88	0.00	25,921.56	10,550.16	208,749.26
4 AMÉRICO RAÚL XOLOT CHIGUIL	AUXILIAR DE ALUMBRADO PU	01/09/2010	93,646.80	34,337.22	26,813.00	0.00	0.00	29,966.88	0.00	25,921.56	10,311.12	220,996.58
5 TOMAS DE TOLENTINO DE LA MAZA MEAVE	ENCARGADO DE ALUMBRADO PU	01/01/2022	132,120.00	0.00	8,098.00	0.00	27,000.00	0.00	0.00	0.00	0.00	167,218.00
6 JAVIER DOMINGUEZ CHACHA	AUXILIAR DE ALUMBRADO PU	01/01/2022	90,720.00	0.00	5,323.00	0.00	12,840.00	0.00	0.00	0.00	0.00	108,883.00
7 EMILIO ENRIQUE VAZQUEZ MACARIO	AUXILIAR DE ALUMBRADO PU	01/03/2024	89,674.80	0.00	4,231.81	0.00	0.00	0.00	0.00	0.00	0.00	93,846.61
<b>TOTAL DEPENDENCIA</b>			<b>698,677.20</b>	<b>148,846.44</b>	<b>131,843.27</b>	<b>0.00</b>	<b>39,840.00</b>	<b>123,590.88</b>	<b>0.00</b>	<b>104,074.08</b>	<b>41,825.88</b>	<b>1,288,697.75</b>

NOTA:1- UNA HOJA POR DEPENDENCIA

C.S.P.= Clave de Servicios Personales  
1.- Diéjas  
2.- Sueldo Base al Personal Permanente  
3.- Sueldo Base al Personal Eventual

T.P.= Clave de Tipo de Personal

1.- Edil  
2.- Personal de Confianza  
3.- Personal de Base

PRESIDENTE MUNICIPAL  
SANTIAGO TUXTLA, VER.  
2022-2025

TESORERO MUNICIPAL  
SANTIAGO TUXTLA, VER.  
2022-2025

PROFRA. BRIANDA KRISTEL HERNANDEZ TOPETE

C.P. JOSÉ AFRÉDOSO OSORIO LOPEZ

MTRD. NEMESIO VICARIO DOMINGUEZ RODRIGUEZ

REGIDORA PRIMERA  
C. ANDREA COTO GAPI

SINDICATURA  
2022-2025  
SANTIAGO TUXTLA, VER.

REGIDURIA 1  
2022-2025  
SANTIAGO TUXTLA, VER.

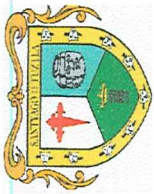

**MUNICIPIO DE SANTIAGO TUXTLA, DEL ESTADO DE  
VERACRUZ DE IGNACIO DE LA LLAVE  
PRESUPUESTO DE EGRESOS PARA EL  
EJERCICIO FISCAL 2025  
P02- PLANTILLA DE PERSONAL DESGLOSADA  
CATASTRO**



Clave Geográfica: **143**  
Fecha de elaboración: **30/08/2024**

N	NOMBRE COMPLETO	PUESTO	FECHA DE INGRESO	C	S	IMPORTE DE SERVICIOS PERSONALES	PRIMAS POR AÑOS DE SERVICIOS EFECTIVOS PRESTADOS	PRIMAS DE VACACIONES DOMINICAL Y GRATIFICACIÓN DE FIN DE AÑO	HOPAS EXTRAORDINARIAS	COMPENSACIONES	APORTACIONES AL SISTEMA PARA EL RETIRO	CUOTAS PARA EL FONDO DE AHORRO Y FONDO DE TRABAJO	PRESTACIONES CONTRAC-TUALES	OTRAS PRESTACIONES SOCIALES Y ECONÓMICAS	TOTAL INGRESO ANUAL BRUTO
						(\$)	(\$)	(\$)	(\$)	(\$)	(\$)	(\$)	(\$)	(\$)	(\$)
1	FERNANDO CAMACHO MERLÍN	AUXILIAR DE CATASTRO	01/12/1988	3	2	96,595.20	20,928.96	29,241.92	0.00	0.00	30,910.56	0.00	26,019.84	10,583.64	214,280.12
2	MANUEL PIO CHACHA	AUXILIAR DE CATASTRO	15/12/1997	3	2	93,646.80	14,046.96	28,373.78	0.00	0.00	29,966.88	0.00	25,921.56	10,441.92	202,397.90
3	MANUEL QUINTO CHONTAL	AUXILIAR DE CATASTRO	01/01/2001	3	2	93,646.80	14,046.96	27,853.52	0.00	0.00	29,966.88	0.00	32,401.56	10,446.60	208,362.32
4	FERNANDO MONTES DE OCA DOMINGUEZ	AUXILIAR	16/10/2022	3	2	93,646.80	0.00	24,731.96	0.00	0.00	29,966.88	0.00	25,921.56	10,834.20	185,101.40
5	SANDY XOLOT CHAPOL	ENCARGADO DE CATASTRO	01/01/2022	2	3	132,120.00	0.00	6,573.00	0.00	0.00	0.00	0.00	0.00	0.00	139,093.00
<b>TOTAL DEPENDENCIA</b>						<b>509,655.60</b>	<b>49,022.88</b>	<b>117,174.18</b>	<b>0.00</b>	<b>0.00</b>	<b>120,811.20</b>	<b>0.00</b>	<b>110,264.52</b>	<b>42,306.36</b>	<b>949,234.74</b>

NOTA-1.- UNA HOJA POR DEPENDENCIA  
C.S.P.= Clave de Servicios Personales  
1.- Dietas  
2.- Sueldo Base al Personal Permanente  
3.- Sueldo Base al Personal Eventual

T.P.= Clave de Tipo de Personal  
1.- Edil  
2.- Personal de Confianza  
3.- Personal de Base

**509,655.60**

**PRESIDENTE MUNICIPAL**  
PROFRA. BRIANDA KRISTEL HERNANDEZ FOPETE

**TESORERO MUNICIPAL**  
C.P. JOSE ALFREDO OSORIO LOPEZ

**COMISION DE HACIENDA Y PATRIMONIO MUNICIPAL**  
MTRO. NEMESIO RAYGADO DOMINGUEZ RODRIGUEZ

**REGIDORA PRIMERA**  
C. ANDREA COTO GAPI

**REGIDURIA 1**  
2022-2025  
SANTIAGO TUXTLA, VER.

**SINDICATURA**  
2022-2025  
SANTIAGO TUXTLA, VER.



MUNICIPIO DE SANTIAGO TUXTLA, DEL ESTADO DE VERACRUZ DE IGNACIO DE LA LLAVE  
 PRESUPUESTO DE EGRESOS PARA EL EJERCICIO FISCAL 2025  
**P02- PLANTILLA DE PERSONAL DESGLOSADA**  
**COMERCIO**



Clave Geográfica: 143  
 Fecha de elaboración: 30/08/2024

NOMBRE COMPLETO	PUESTO	FECHA DE INGRESO	IMPORTE DE SERVICIOS PERSONALES	PRIMAS POR AÑOS DE SERVICIOS EFECTIVOS PRESTADOS	PRIMAS DE VACACIONES DOMINICAL Y GRATIFICACIÓN DE FIN DE AÑO	HORAS EXTRAORDINARIAS	COMPENSACIONES	APORTACIONES AL SISTEMA PARA EL RETIRO	CUOTAS PARA EL FONDO DE AHORRO Y FONDO DE TRABAJO	PRESTACIONES CONTRACTUALES	OTRAS PRESTACIONES SOCIALES Y ECONÓMICAS	TOTAL INGRESO ANUAL BRUTO
			(\$)	(\$)	(\$)	(\$)	(\$)	(\$)	(\$)	(\$)	(\$)	(\$)
1 LEONARDO CONTRERAS MERLIN	AUXILIAR DE TESORERÍA	03/04/1995	93,646.80	74,917.38	28,373.78	0.00	0.00	29,966.88	0.00	32,401.56	10,488.72	269,795.12
2 BULMARO PALMA STVALET	AUXILIAR DE TESORERÍA	16/09/1995	109,033.20	83,592.06	32,904.22	0.00	0.00	34,890.72	0.00	26,434.44	10,601.40	297,456.04
3 LUIS ENRIQUE XOLO DOMINGUEZ	ENCARGADO DE COMERCIO	01/01/2022	132,120.00	0.00	6,973.00	0.00	0.00	0.00	0.00	0.00	0.00	139,093.00
4 MARTA BEATRIZ ZAPOT PEREZ	GANADERA SANTIAGO	01/01/2022	132,120.00	0.00	6,973.00	0.00	0.00	0.00	0.00	0.00	0.00	139,093.00
5 BEATRIZ ROQUE VAZQUEZ	GANADERA TRES ZAPOTES	01/01/2022	89,614.80	0.00	5,309.67	0.00	13,920.00	0.00	0.00	0.00	0.00	108,844.47
6 SANDRA EDITH RODRIGUEZ COCUIYO	GANADERA 5 DE MAYO	16/01/2022	74,678.40	0.00	3,941.36	0.00	0.00	0.00	0.00	0.00	0.00	78,619.76
7 ISELA ACEVEDO TOUL	GANADERA TIBERNAL	21/08/2024	104,590.80	0.00	5,520.07	0.00	0.00	0.00	0.00	0.00	0.00	110,110.87
<b>TOTAL DEPENDENCIA</b>			<b>735,804.00</b>	<b>158,509.44</b>	<b>89,995.10</b>	<b>0.00</b>	<b>13,920.00</b>	<b>64,857.60</b>	<b>0.00</b>	<b>58,836.00</b>	<b>21,090.12</b>	<b>1,143,012.26</b>

NOTA:1.- UNA HOJA POR DEPENDENCIA

C.S.P.= Clave de Servicios Personales

- 1.- Dielas
- 2.- Sueldo Base al Personal Permanente
- 3.- Sueldo Base al Personal Eventual

T.P.= Clave de Tipo de Personal

- 1.- Eclil
- 2.- Personal de Confianza
- 3.- Personal de Base

PRESIDENTE MUNICIPAL

PROFRA. BRIANDA KRISTEL HERNANDEZ TOPETE

TESORERO MUNICIPAL

C.P. JOSE ALFREDO OSORIO LOPEZ

MTRO. NEMESIO MARTIN DOMINGUEZ RODRIGUEZ

REGIDORA PRIMERA

C. ANDREA GOTO GAPI

SINDICATURA

2025

SANTIAGO TUXTLA, VER.

REGIDURÍA 1

2022-2025

SANTIAGO TUXTLA, VER.





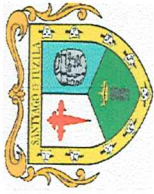

**MUNICIPIO DE SANTIAGO TUXTLA, DEL ESTADO DE  
VERACRUZ DE IGNACIO DE LA LLAVE  
PRESUPUESTO DE EGRESOS PARA EL  
EJERCICIO FISCAL 2025  
P02- PLANTILLA DE PERSONAL DESGLOSADA  
DEPORTE**



Clave Geográfica: **143**  
Fecha de elaboración: **30/08/2024**

Nº	NOMBRE COMPLETO	PUESTO	FECHA DE INGRESO	IMPORTE DE SERVICIOS PERSONALES	PRIMAS POR AÑOS DE SERVICIOS EFECTIVOS PRESTADOS	PRIMAS DE VACACIONES DOMINICAL Y GRATIFICACIÓN DE FIN DE AÑO	HORAS EXTRAORDINARIAS	COMPENSACIONES	APORTACIONES AL SISTEMA PARA EL RETIRO	CUOTAS PARA EL FONDO DE AHORRO Y FONDO DE TRABAJO	PRESTACIONES CONTRAC-TUALES	OTRAS PRESTACIONES SOCIALES Y ECONÓMICAS	TOTAL INGRESO ANUAL BRUTO
				(\$)	(\$)	(\$)	(\$)	(\$)	(\$)	(\$)	(\$)	(\$)	(\$)
1	MIRIAM DEL CARMEN QUEZADA XALATE	SECRETARIA DE DIMUDE	01/01/2008	117,612.00	11,761.20	34,123.40	0.00	0.00	37,635.84	0.00	32,200.40	10,311.12	243,643.96
2	IVAN FRANCISCO PALMA CAMINO	ENCARGADO DE DEPORTE	16/01/2022	219,060.00	0.00	11,561.50	0.00	0.00	0.00	0.00	0.00	0.00	230,621.50
3	JUAN CARLOS ZAPO SEBA	AUXILIAR	04/10/2023	89,614.80	0.00	4,729.67	0.00	0.00	0.00	0.00	0.00	0.00	94,344.47
4	ANSELMO FABRICIO CURAS POLITO	AUXILIAR	17/11/2023	89,614.80	0.00	3,236.09	0.00	0.00	0.00	0.00	0.00	0.00	92,850.89
5	VICTOR LUEVENE VILLEGAS ARRES	AUXILIAR	01/01/2024	106,880.40	0.00	6,140.91	0.00	12,000.00	0.00	0.00	0.00	0.00	125,021.31
<b>TOTAL DEPENDENCIA</b>				<b>622,782.00</b>	<b>11,761.20</b>	<b>59,791.57</b>	<b>0.00</b>	<b>12,000.00</b>	<b>37,635.84</b>	<b>0.00</b>	<b>32,200.40</b>	<b>10,311.12</b>	<b>786,482.13</b>

NOTA:1.- UNA HOJA POR DEPENDENCIA

C.S.P.= Clave de Servicios Personales

- 1.- Diéts
- 2.- Sueldo Base al Personal Permanente
- 3.- Sueldo Base al Personal Eventual

T.P.= Clave de Tipo de Personal

- 1.- Echl
- 2.- Personal de Confianza
- 3.- Personal de Base

**TOTAL DEPENDENCIA**

622,782.00

11,761.20

59,791.57

0.00

12,000.00

37,635.84

0.00

32,200.40

10,311.12

786,482.13

TESORERO MUNICIPAL

C.P. JOSÉ ALFREDO GARCÍA LOPEZ

PRESIDENTE MUNICIPAL

SAPROPRÁ: BRIANDA KRISTEL HERNANDEZ/OPETE

COMISION DE HACIENDA Y PATRIMONIO MUNICIPAL

MTRO. NEMESIO RICARDO DOMINGUEZ RODRIGUEZ

REGIDORA PRIMERA

C. ANDREA COTO-GAPI

SINDICATURA

2025

SANTIAGO TUXTLA, VER.

REGIDURÍA 1

2022-2025

SANTIAGO TUXTLA, VER.

000172

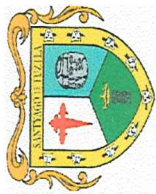

**MUNICIPIO DE SANTIAGO TUXTLA, DEL ESTADO DE VERACRUZ DE IGNACIO DE LA LLAVE**  
**PRESUPUESTO DE EGRESOS PARA EL EJERCICIO FISCAL 2025**  
**P02- PLANTILLA DE PERSONAL DESGLOSADA**  
**DESARROLLO SOCIAL Y ECONOMICO**



Clave Geográfica: **143**  
 Fecha de elaboración: **30/09/2024**

NOMBRE COMPLETO	PUESTO	FECHA DE INGRESO	IMPORTE DE SERVICIOS PERSONALES	PRIMAS POR AÑOS DE SERVICIOS EFECTIVOS PRESTADOS	PRIMAS DE VACACIONES DOMINICAL Y GRATIFICACIÓN DE FIN DE AÑO	HORAS EXTRAORDINARIAS	COMPENSACIONES	APORTACIONES AL SISTEMA PARA EL RETIRO	CUOTAS PARA EL FONDO DE AHORRO Y FONDO DE TRABAJO	PRESTACIONES CONTRAC-TUALES	OTRAS PRESTACIONES SOCIALES Y ECONÓMICAS	TOTAL INGRESO ANUAL BRUTO
			(\$)	(\$)	(\$)	(\$)	(\$)	(\$)	(\$)	(\$)	(\$)	(\$)
1 RAUL RODRIGUEZ MEDINA	AUXILIAR DE DESARROLLO SO	01/09/2010	184,701.60	67,723.92	50,692.12	0.00	0.00	59,104.56	0.00	34,736.72	10,478.28	407,437.20
2 NALLELY DEL CARMEN CAMPECHANO RIVAS	AUXILIAR DE DESARROLLO SO	01/01/2023	165,124.80	0.00	42,998.56	0.00	0.00	0.00	0.00	0.00	0.00	208,123.36
3 MARITZA AVENDAÑO RIVAS	ENCARGADA DE DESARROLLO	01/01/2022	192,060.00	0.00	10,136.50	0.00	0.00	0.00	0.00	0.00	0.00	202,196.50
4 JUANA ECHAVARRIA ASCANIO	AUXILIAR DE DESARROLLO SO	01/01/2022	132,120.00	0.00	6,973.00	0.00	0.00	0.00	0.00	0.00	0.00	139,093.00
5 MARIA DEL ROCIO RAMON ZAPOT	AUXILIAR DE DESARROLLO SO	01/01/2022	104,590.80	0.00	5,520.07	0.00	0.00	0.00	0.00	0.00	0.00	110,110.87
6 EZEQUIEL SANTOS MEXICANA	AUXILIAR DE DESARROLLO SO	16/01/2022	90,720.00	0.00	5,888.00	0.00	26,400.00	0.00	0.00	0.00	0.00	123,008.00
7 ALMA LIDIA GARCIA GARCIA	AUXILIAR DE DESARROLLO SO	16/01/2022	132,120.00	0.00	6,973.00	0.00	0.00	0.00	0.00	0.00	0.00	139,093.00
8 MEREDITH DEL CARMEN DE LA MAZA ROSARIO	AUXILIAR DE DESARROLLO SO	01/03/2022	104,590.80	0.00	5,520.07	0.00	0.00	0.00	0.00	0.00	0.00	110,110.87
<b>TOTAL DEPENDENCIA</b>			<b>1,106,028.00</b>	<b>67,723.92</b>	<b>134,701.32</b>	<b>0.00</b>	<b>26,400.00</b>	<b>59,104.56</b>	<b>0.00</b>	<b>34,736.72</b>	<b>10,478.28</b>	<b>1,499,172.80</b>

NOTA: 1.- UNA HOJA POR DEPENDENCIA

C.S.P. = Clave de Servicios Personales

- 1.- Edil
- 2.- Personal de Confianza
- 3.- Personal de Base

T.P. = Clave de Tipo de Personal

- 1.- Edil
- 2.- Personal de Confianza
- 3.- Personal de Base

PRESIDENCIA MUNICIPAL  
 2022-2025  
 PROFRA. BRIANDA KRISTEL HERNANDEZ TOPETE  
 SANTIAGO TUXTLA, VER.

TESORERIA MUNICIPAL  
 2022-2025  
 C.P. JOSE ALFREDO OSORIO LOPEZ  
 SANTIAGO TUXTLA, VER.

COMISION DE HACIENDA Y PATRIMONIO MUNICIPAL  
 2022-2025  
 MTR. NEMESIO RICARDO DOMINGUEZ RODRIGUEZ

REGIDORA PRIMERA  
 C. ANDREA COTO GAPI

SINDICATURA  
 2022-2025  
 SANTIAGO TUXTLA, VER.

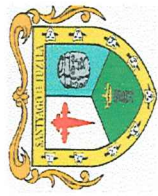

**MUNICIPIO DE SANTIAGO TUXTLA, DEL ESTADO DE VERACRUZ DE IGNACIO DE LA LLAVE  
PRESUPUESTO DE EGRESOS PARA EL EJERCICIO FISCAL 2025  
P02- PLANTILLA DE PERSONAL DESGLOSADA  
DIF MUNICIPAL**



Clave Geográfica: 143

Fecha de elaboración: 30/08/2024

NOMBRE COMPLETO	PUESTO	FECHA DE INGRESO	CLASIFICACION	IMPORTE DE SERVICIOS PERSONALES (\$)	PRIMAS POR AÑOS DE SERVICIOS EFECTIVOS PRESTADOS (\$)	PRIMAS DE VACACIONES DOMINICAL Y GRATIFICACION DE FIN DE AÑO (\$)	HORAS EXTRAORDINARIAS (\$)	COMPENSACIONES (\$)	APORTACIONES AL SISTEMA PARA EL RETIRO (\$)	CUOTAS PARA EL FONDO DE AHORRO Y FONDO DE TRABAJO (\$)	PRESTACIONES CONTRAC-TUALES (\$)	OTRAS PRESTACIONES SOCIALES Y ECONOMICAS (\$)	TOTAL INGRESO ANUAL BRUTO (\$)
1 ANA LUISA VICTORIO LOPEZ	SECRETARIA DIF MUNICIPAL	15/12/1997	3 2	93,646.80	17,168.64	28,373.78	0.00	0.00	29,966.88	0.00	35,481.56	10,445.04	215,082.70
2 JOSEFA HERRERA PEREZ	TRABAJADORA SOCIAL	03/02/2006	3 2	93,646.80	10,925.52	27,333.26	0.00	0.00	29,966.88	0.00	25,921.56	10,460.40	198,254.42
3 FLORA PEREZ PIO	ENFERMERA DEL CENTRO DE	01/01/2005	3 2	93,646.80	47,863.86	27,333.26	0.00	0.00	29,966.88	0.00	32,401.56	10,311.12	241,523.48
4 CANDELARIA BERNAL PIO	AUXILIAR DE CENTRO DE REHABILITACION	02/01/2013	3 2	93,646.80	9,364.80	26,813.00	0.00	0.00	29,966.88	0.00	33,561.56	10,375.92	203,728.96
5 MARIA ANTONIA GOXCON ATAXCA	INTENDENTE DEL CENTRO DE REHABILITACION	01/01/2016	3 2	93,646.80	9,364.80	24,731.96	0.00	0.00	29,966.88	0.00	30,321.56	10,311.12	198,343.12
6 LOURDES MACHUCHO	AUXILIAR DEL DIF	01/09/2010	3 2	93,646.80	34,337.22	26,813.00	0.00	0.00	29,966.88	0.00	25,921.56	10,311.12	220,996.58
7 MARIA DE LOURDES BELTRAN COMI	AUXILIAR EN EL CENTRO DE REHABILITACION	03/02/2006	3 2	93,646.80	37,458.66	27,333.26	0.00	0.00	29,966.88	0.00	32,401.56	10,311.12	231,118.28
8 JAVIER MORGADO RIVAS	AUXILIAR DEL DIF (CHOFER)	01/09/2010	3 2	93,646.80	34,337.22	26,813.00	0.00	0.00	29,966.88	0.00	35,341.56	10,311.12	230,416.58
9 KEVIN MORALES SANCHEZ	ENCARGADO DE LA UNIDAD BÁSICA	01/01/2022	2 3	161,640.00	0.00	8,531.00	0.00	0.00	0.00	0.00	0.00	0.00	170,171.00
10 SOCORRO GOMEZ GONZALEZ	MAESTRA CNC	01/01/2022	2 3	89,614.80	0.00	4,729.67	0.00	0.00	0.00	0.00	0.00	0.00	94,344.47
11 MARLENE ZAPO SIXTECO	MAESTRA CNC	01/01/2022	2 3	89,614.80	0.00	4,729.67	0.00	0.00	0.00	0.00	0.00	0.00	94,344.47
12 GRACIELA CARVALLO BERNAL	MAESTRA CNC	01/01/2022	2 3	89,614.80	0.00	4,729.67	0.00	0.00	0.00	0.00	0.00	0.00	94,344.47
13 ANA ALEJANDRA DOMINGUEZ PIO	AUXILIAR DEL DIF MUNICIPAL	16/01/2022	2 3	89,614.80	0.00	4,729.67	0.00	0.00	0.00	0.00	0.00	0.00	94,344.47
14 AZAREL ZAPOT SOSA	AUXILIAR DE LA UNIDAD BÁSICA	16/01/2022	2 3	89,614.80	0.00	4,729.67	0.00	0.00	0.00	0.00	0.00	0.00	94,344.47
15 ENEDA JUAREZ RASCON	AUXILIAR DEL DIF MUNICIPAL	16/01/2022	2 3	104,590.80	0.00	5,520.07	0.00	0.00	0.00	0.00	0.00	0.00	110,110.87
16 ERNESTA GUADALUPE CADENA REYES	TRABAJADORA SOCIAL	16/01/2022	2 3	89,614.80	0.00	4,729.67	0.00	0.00	0.00	0.00	0.00	0.00	94,344.47
17 PAZYRYK AGUILERA RICO	AUXILIAR DEL DIF MUNICIPAL	16/01/2022	2 3	104,590.80	0.00	5,520.07	0.00	0.00	0.00	0.00	0.00	0.00	110,110.87
18 DEYANEIRA DEL CARMEN PALMA MOZO	AUXILIAR DE LA UNIDAD BÁSICA	16/01/2022	2 3	89,614.80	0.00	4,480.74	0.00	0.00	0.00	0.00	0.00	0.00	94,095.54
19 JOSE AGUSTIN ACHO VASCONCELOS	PROCURADOR DEL MENOR	01/03/2022	2 3	161,640.00	0.00	8,531.00	0.00	0.00	0.00	0.00	0.00	0.00	170,171.00
20 LESLIE DEL CARMEN MARTINEZ ICHANTE	AUXILIAR DE LA UNIDAD BÁSICA	18/04/2022	2 3	132,120.00	0.00	6,973.00	0.00	0.00	0.00	0.00	0.00	0.00	139,093.00
21 MARIA MICHAELA CANO IXTEPAN	DIRECTORA	01/06/2023	2 3	161,640.00	0.00	8,531.00	0.00	0.00	0.00	0.00	0.00	0.00	170,171.00
22 JUDITH DEL CARMEN CAMPOS QUEZADA	PSICOLOGA	17/08/2023	2 3	104,590.80	0.00	5,520.07	0.00	0.00	0.00	0.00	0.00	0.00	110,110.87
23 ELVIS ARTURO HERVIZ PEREZ	AUXILIAR DEL DIF MUNICIPAL	01/01/2024	2 3	89,614.80	0.00	4,729.67	0.00	0.00	0.00	0.00	0.00	0.00	94,344.47
24 LUIS GUTIERREZ TADEO	CHOFER	16/02/2024	3 2	50,158.80	0.00	2,647.27	0.00	0.00	0.00	0.00	0.00	0.00	52,806.07
25 CAMERINO CRUZ HERNANDEZ	AUXILIAR DEL DIF MUNICIPAL	01/09/2024	2 3	161,640.00	0.00	8,531.00	0.00	0.00	0.00	0.00	0.00	0.00	170,171.00
26 ANTONIO CHAGALA MILATO	AUXILIAR DEL DIF MUNICIPAL	16/01/2022	2 3	104,590.80	0.00	5,520.07	0.00	0.00	0.00	0.00	0.00	0.00	110,110.87
<b>TOTAL DEPENDENCIA</b>				<b>2,713,294.80</b>	<b>200,820.72</b>	<b>318,957.50</b>	<b>0.00</b>	<b>0.00</b>	<b>239,735.04</b>	<b>0.00</b>	<b>251,352.48</b>	<b>82,836.96</b>	<b>3,806,997.50</b>

NOTA: 1.- UNA HOJA POR DEPENDENCIA

C.S.P.= Clave de Servicios Personales

1.- Diatas

T.P.= Clave de Tipo de Personal

1.- Edil



MUNICIPIO DE SANTIAGO TUXTLA, DEL ESTADO DE VERACRUZ DE IGNACIO DE LA LLAVE  
 PRESUPUESTO DE EGRESOS PARA EL EJERCICIO FISCAL 2025  
 P02- PLANTILLA DE PERSONAL DESGLOSADA  
**DIF MUNICIPAL**



Clave Geográfica: 143  
 Fecha de elaboración: 30/09/2024

NOMBRE COMPLETO	PUESTO	FECHA DE INGRESO	IMPORTE DE SERVICIOS PERSONALES	PRIMAS POR AÑOS DE SERVICIOS EFECTIVOS PRESTADOS	PRIMAS DE VACACIONES DOMINICAL Y GRATIFICACIÓN DE FIN DE AÑO	HORAS EXTRAORDINARIAS	COMPENSACIONES	APORTACIONES AL SISTEMA PARA EL RETIRO	CUOTAS PARA EL FONDO DE AHORRO Y FONDO DE TRABAJO	PRESTACIONES CONTRAC-TUALES	OTRAS PRESTACIONES SOCIALES Y ECONÓMICAS	TOTAL INGRESO ANUAL BRUTO
			(\$)	(\$)	(\$)	(\$)	(\$)	(\$)	(\$)	(\$)	(\$)	(\$)

2.- Personal de Confianza  
 3.- Personal de Base

**PRESIDENCIA**  
 2022-2025  
 SANTIAGO TUXTLA, VER.  
 PROFRA. BRIANDA KRISTEL HERNANDEZ TOPETE

**TESORERÍA**  
 2022-2025  
 SANTIAGO TUXTLA, VER.  
 C.P. JOSE ALFREDO SORIO LOPEZ

**COMISION DE HACIENDA Y PATRIMONIO MUNICIPAL**  
 2022-2025  
 SANTIAGO TUXTLA, VER.  
 MTRO. NEMESIO RICARDO DOMINGUEZ RODRIGUEZ

**REGIDURÍA 1**  
 2022-2025  
 SANTIAGO TUXTLA, VER.  
 C. ANDREA GOTO GAPI

**SINDICATURA**  
 2022-2025  
 SANTIAGO TUXTLA, VER.





**MUNICIPIO DE SANTIAGO TUXTLA, DEL ESTADO DE VERACRUZ DE IGNACIO DE LA LLAVE**  
**PRESUPUESTO DE EGRESOS PARA EL EJERCICIO FISCAL 2025**  
**P02- PLANTILLA DE PERSONAL DESGLOSADA**  
**EDUCACIÓN**



Clave Geográfica: **143**  
 Fecha de elaboración: **30/08/2024**

Nº	NOMBRE COMPLETO	PUESTO	FECHA DE INGRESO	IMPORTE DE SERVICIOS PERSONALES	PRIMAS POR AÑOS DE SERVICIOS EFECTIVOS PRESTADOS	PRIMAS DE VACACIONES DOMINICAL Y GRATIFICACIÓN DE FIN DE AÑO	HORAS EXTRAORDINARIAS	COMPENSACIONES	APORTACIONES AL SISTEMA PARA EL RETIRO	CUOTAS PARA EL FONDO DE AHORRO Y FONDO DE TRABAJO	PRESTACIONES CONTRAC-TUALES	OTRAS PRESTACIONES SOCIALES Y ECONÓMICAS	TOTAL INGRESO ANUAL BRUTO
				(\$)	(\$)	(\$)	(\$)	(\$)	(\$)	(\$)	(\$)	(\$)	(\$)
1	ANA DOLORES HERNANDEZ SIXTEGA	SECRETARIA	01/09/2010	93,646.80	34,337.22	26,813.00	0.00	0.00	29,966.88	0.00	25,921.56	10,311.12	220,996.58
2	JAVIER ALBERTO PALMA DE LA MAZA	BIBLIOTECARIO	15/04/2022	152,737.20	0.00	39,832.84	0.00	0.00	48,876.00	0.00	40,411.24	10,834.20	292,691.48
3	RICARDO DE LA MAZA LOZANO	AUXILIAR DE LA BIBLIOTECA	01/05/2023	93,646.80	0.00	24,731.96	0.00	0.00	29,966.88	0.00	25,921.56	10,834.20	185,101.40
4	HIROHITO TOM BUSTAMANTE	DIRECTOR DE EDUCACIÓN	01/01/2022	161,640.00	0.00	9,731.00	0.00	28,800.00	0.00	0.00	0.00	0.00	200,171.00
5	LAURA RAMIREZ ACHO	AUXILIAR	16/01/2022	89,614.80	0.00	4,729.67	0.00	0.00	0.00	0.00	0.00	0.00	94,344.47
6	MIRIAM MACHUCHO POLONIO	AUXILIAR	16/06/2023	74,678.40	0.00	3,941.36	0.00	0.00	0.00	0.00	0.00	0.00	78,619.76
7	FRANCISCO ALEJO MURILLO	AUXILIAR	09/10/2022	89,614.80	0.00	4,729.67	0.00	0.00	0.00	0.00	0.00	0.00	94,344.47
<b>TOTAL DEPENDENCIA</b>				<b>755,578.80</b>	<b>34,337.22</b>	<b>114,509.50</b>	<b>0.00</b>	<b>28,800.00</b>	<b>108,809.76</b>	<b>0.00</b>	<b>92,254.36</b>	<b>31,979.52</b>	<b>1,166,269.16</b>

**NOTA: 1.- UNA HOJA POR DEPENDENCIA**  
**C.S.P. = Clave de Servicios Personales**  
 1.- Dieta  
 2.- Sueldo Base al Personal Permanente  
 3.- Sueldo Base al Personal Eventual  
**T.P. = Clave de Tipo de Personal**  
 1.- Edil  
 2.- Personal de Confianza  
 3.- Personal de Base

**SECRETARÍA MUNICIPAL**  
 PRESIDENTE MUNICIPAL  
 PROFRA. BRIANDA KRISTEL HERNANDEZ TOPETE

**TESORERÍA MUNICIPAL**  
 TESORERO MUNICIPAL  
 C.F. JOSE ALFREDO OSORIO LOPEZ

**COMISIÓN DE HACIENDA Y PATRIMONIO MUNICIPAL**  
 REGIDORA PRIMERA  
 C. ANDREA COTO GAPI

**REGIDURÍA I**  
 2022-2025  
 SANTIAGO TUXTLA, VER.

**SINDICATURA**  
 2022-2025  
 SANTIAGO TUXTLA, VER.

**MTR. NEMESIO RICARDO DOMINGUEZ RODRIGUEZ**









MUNICIPIO DE SANTIAGO TUXTLA, DEL ESTADO DE VERACRUZ DE IGNACIO DE LA LLAVE  
**PRESUPUESTO DE EGRESOS PARA EL EJERCICIO FISCAL 2025**  
**P02- PLANTILLA DE PERSONAL DESGLOSADA**  
**LIMPIA PÚBLICA**



Clave Geográfica: 143  
 Fecha de elaboración: 30/09/2024

N	NOMBRE COMPLETO	PUESTO	FECHA DE INGRESO	CATEGORIA	CANTIDAD	DETALLE DE EGRESOS														TOTAL INGRESO ANUAL BRUTO
						IMPORTE DE SERVICIOS PERSONALES (\$)	PRIMAS POR AÑOS DE SERVICIOS EFECTIVOS PRESTADOS (\$)	PRIMAS DE VACACIONES DOMINICAL Y GRATIFICACIÓN DE FIN DE AÑO (\$)	HORAS EXTRAORDINARIAS (\$)	COMPENSACIONES (\$)	APORTACIONES AL SISTEMA PARA EL RETIRO (\$)	CUOTAS PARA EL FONDO DE AHORRO Y FONDO DE TRABAJO (\$)	PRESTACIONES CONTRACTUALES (\$)	OTRAS PRESTACIONES SOCIALES Y ECONÓMICAS (\$)	(\$)	(\$)	(\$)	(\$)		
1	GILBERTO CAGAL COTA	BARRENDERO DE LIMPIA PÚBLICA	01/01/1995	3	2	93,646.80	74,917.38	28,373.78	0.00	28,094.16	29,966.88	0.00	25,921.56	19,306.74	300,227.30					
2	ABRAHAM CANELA VICTORIO	RECOLECTOR DE LIMPIA PÚBLICA	01/09/2010	3	2	93,646.80	34,337.22	26,813.00	0.00	12,486.24	29,966.88	0.00	25,921.56	17,609.04	240,780.74					
3	GLORIA CHACHA CANO	BARRENDERA EN LIMPIA PÚBLICA	15/12/1997	3	2	93,646.80	17,168.64	28,373.78	0.00	0.00	29,966.88	0.00	30,681.56	10,417.32	210,254.98					
4	ANTONIO COTO CRUZ	BARRENDERO DE PARQUES Y	02/06/1995	3	2	93,646.80	74,917.38	28,373.78	0.00	0.00	29,966.88	0.00	29,721.56	10,451.88	267,078.28					
5	ROLANDO DIEZ PIO	CHOFER DE LIMPIA PÚBLICA	01/01/2001	3	2	102,664.80	15,399.84	30,458.72	0.00	0.00	32,852.64	0.00	26,222.16	10,519.32	218,117.48					
6	FRANCISCO DOMINGUEZ HERRERA	RECOLECTOR DE LIMPIA PÚBLICA	01/09/2010	3	2	93,646.80	34,337.22	26,813.00	0.00	12,486.24	29,966.88	0.00	36,201.56	17,609.04	251,060.74					
7	ANGEL FERNÁNDEZ PALMA	AUXILIAR EN CEMENTERIO MUNICIPAL	15/12/1997	3	2	93,646.80	14,046.96	28,373.78	0.00	0.00	29,966.88	0.00	25,921.56	10,458.36	202,414.34					
8	SANTIAGO FLORES TEOBA	RECOLECTOR DE LIMPIA PÚBLICA	01/12/1985	3	2	93,646.80	100,930.38	28,373.78	0.00	0.00	29,966.88	0.00	25,921.56	10,498.56	289,337.96					
9	EFREN LIRA GONZALEZ	RECOLECTOR DE LIMPIA PÚBLICA	01/01/2001	3	2	93,646.80	14,046.96	27,853.52	0.00	26,533.20	29,966.88	0.00	34,281.56	18,743.76	245,072.68					
10	MANUEL MOZO ALMANZA	RECOLECTOR DE LIMPIA PÚBLICA	01/12/1985	3	2	93,646.80	100,930.38	28,373.78	0.00	53,066.64	29,966.88	0.00	32,401.56	19,342.98	357,729.02					
11	SERGIO OLIVEROS CANELA	RECOLECTOR DE LIMPIA PÚBLICA	01/12/1988	3	2	93,646.80	20,290.08	28,373.78	0.00	0.00	29,966.88	0.00	29,721.56	10,490.04	212,489.14					
12	JORGE ALBERTO OLIVEROS GOMEZ	BARRENDERO EN PARQUES Y	01/12/1988	3	2	93,646.80	20,290.08	28,373.78	0.00	0.00	29,966.88	0.00	26,222.16	20,192.04	298,514.96					
13	MIGUEL ANGEL RIVAS GUATZOZON	CHOFER DE LIMPIA PÚBLICA	15/12/1997	3	2	102,664.80	15,399.84	31,028.08	0.00	70,154.40	32,852.64	0.00	25,921.56	10,495.92	250,836.14					
14	JOSE MANUEL TRUJILLO GARCIA	CHOFER DE LIMPIA PÚBLICA	15/12/1997	3	2	93,646.80	17,168.64	28,373.78	0.00	45,262.56	29,966.88	0.00	25,921.56	18,225.06	245,038.76					
15	ARTURO DIAZ BARRIENTOS	AUXILIAR DEL PANTEON MUNICIPAL	01/01/2008	3	2	93,646.80	9,364.80	27,333.26	0.00	40,580.40	29,966.88	0.00	25,921.56	18,225.06	184,737.44					
16	RAFAEL MACHUCHO VICHI	BARRENDERO DEL MERCADO	01/01/2011	3	2	93,646.80	0.00	24,731.96	0.00	0.00	29,966.88	0.00	25,921.56	10,470.24	245,172.46					
17	GONZALO MALAGA PIO	RECOLECTOR DE LIMPIA PÚBLICA	01/09/2010	3	2	93,646.80	34,337.22	26,813.00	0.00	12,486.24	29,966.88	0.00	30,321.56	17,600.76	415,559.30					
18	IVAN ALFONSO TAFOLLA SOLIS	CHOFER DE LIMPIA PÚBLICA	01/09/2010	3	2	126,615.60	44,315.58	35,971.00	0.00	118,174.56	40,517.04	0.00	29,800.52	20,165.00	210,643.72					
19	VICTOR MACHUCHO BAPO	RECOLECTOR DE LIMPIA PÚBLICA	01/01/2016	3	2	93,646.80	9,364.80	24,731.96	0.00	12,486.24	29,966.88	0.00	24,921.56	15,525.48	239,990.02					
20	SERGIO OLIVEROS RODRIGUEZ	RECOLECTOR DE LIMPIA PÚBLICA	18/05/2015	3	2	93,646.80	22,371.30	24,731.96	0.00	24,972.48	29,966.88	0.00	28,701.56	15,599.04	246,686.80					
21	FELIPE MENDOZA MACARIO	RECOLECTOR DE LIMPIA PÚBLICA	18/05/2015	3	2	93,646.80	27,053.46	27,333.26	0.00	24,972.48	29,966.88	0.00	33,321.56	10,392.36	247,748.02					
22	ARTURO MORGADO VICHI	RECOLECTOR DE LIMPIA PÚBLICA	18/05/2015	3	2	93,646.80	22,371.30	26,813.00	0.00	24,972.48	29,966.88	0.00	32,301.56	17,676.00	186,659.36					
23	PEDRO QUEZADA MERLIN	JARDINERO EN PARQUES Y	14/08/2014	3	2	93,646.80	0.00	26,813.00	0.00	0.00	29,966.88	0.00	25,921.56	10,311.12	186,659.36					
24	FERMIN CARBALLO GARCIA	JARDINERO EN PARQUES Y	14/08/2016	3	2	93,646.80	0.00	26,813.00	0.00	0.00	29,966.88	0.00	25,921.56	10,311.12	245,969.06					
		BARRENDERO EN PARQUES Y	01/09/2010	3	2	93,646.80	34,337.22	26,813.00	0.00	24,972.48	29,966.88	0.00	25,921.56	10,311.12						



MUNICIPIO DE SANTIAGO TUXTLA, DEL ESTADO DE VERACRUZ DE IGNACIO DE LA LLAVE  
PRESUPUESTO DE EGRESOS PARA EL EJERCICIO FISCAL 2025  
P02- PLANTILLA DE PERSONAL DESGLOSADA  
**LIMPIA PÚBLICA**



Clave Geográfica: 143  
Fecha de elaboración: 30/08/2024

Nº	NOMBRE COMPLETO	PUESTO	FECHA DE INGRESO	Nº	Nº	IMPORTE DE SERVICIOS PERSONALES	PRIMAS POR AÑOS DE SERVICIOS EFECTIVOS PRESTADOS	PRIMAS DE VACACIONES DOMINICAL Y GRATIFICACIÓN DE FIN DE AÑO	HORAS EXTRAORDINARIAS	COMPENSACIONES	APORTACIONES AL SISTEMA PARA EL RETIRO	CUOTAS PARA EL FONDO DE AHORRO Y FONDO DE TRABAJO	PRESTACIONES CONTRACTUALES	OTRAS PRESTACIONES SOCIALES Y ECONÓMICAS	TOTAL INGRESO ANUAL BRUTO
															(\$)
25	ALFREDO CAMPECHANO VICHI	RECOLECTOR DE LIMPIA PÚBLICA	01/09/2010	3	2	93,646.80	34,337.22	26,813.00	0.00	0.00	29,966.88	0.00	24,921.56	10,311.12	219,996.58
26	MANUEL PÍO ORTIZ	BARRENDERO, PARQUES Y JARDINES	01/09/2010	3	2	93,646.80	34,337.22	26,813.00	0.00	0.00	29,966.88	0.00	25,921.56	10,311.12	220,996.58
27	JOSÉ LUIS COMI ATAXCA	BARRENDERO, PARQUES Y JARDINES	01/09/2010	3	2	93,646.80	34,337.22	26,813.00	0.00	0.00	29,966.88	0.00	33,321.56	10,311.12	228,996.58
28	HECTOR MORALES SEBA	RECOLECTOR DE LIMPIA PÚBLICA	15/01/2018	3	2	93,646.80	9,364.80	24,731.96	0.00	40,580.40	29,966.88	0.00	25,921.56	15,513.72	239,726.12
29	ALBERTO DE JESUS VALENTIN TADEO	JARDINERO EN PARQUES Y JARDINES	01/11/2020	3	2	93,646.80	0.00	24,731.96	0.00	24,972.48	29,966.88	0.00	24,921.56	10,628.04	208,867.72
30	SERGIO CAMILLO CONDE PLATA	JARDINERO EN PARQUES Y JARDINES	09/03/2022	3	2	93,646.80	0.00	24,731.96	0.00	0.00	29,966.88	0.00	24,921.56	10,659.72	183,926.92
31	ALDO RENE PEREZ CHAGALA	LIMPIA PÚBLICA, PARQUES Y JARDINES	20/01/2023	3	2	93,646.80	0.00	24,731.96	0.00	21,600.00	29,966.88	0.00	29,721.56	15,977.88	215,645.08
32	ANGEL ESPINOSA ORTIZ	RECOLECTOR DE LIMPIA PÚBLICA	16/03/2023	3	2	93,646.80	0.00	24,731.96	0.00	0.00	29,966.88	0.00	24,921.56	16,036.80	189,304.00
33	IRASEMA JOSELYN TORIZ LOPEZ	AUXILIAR DE CEMENTERIO	01/04/2023	3	2	107,013.60	0.00	28,147.92	0.00	0.00	34,244.40	0.00	25,367.12	10,834.20	205,607.24
34	JOSUE MEDINA CHACHA	CHOFER DE LIMPIA PÚBLICA	17/09/2024	3	2	110,232.00	0.00	29,582.80	0.00	0.00	35,274.24	0.00	25,474.40	10,408.68	210,972.12
35	FRANCISCO JAVIER RAMOS PICHAL	BARRENDERO DE LIMPIA PÚBLICA	17/09/2024	3	2	93,646.80	0.00	25,252.22	0.00	0.00	29,966.88	0.00	24,921.56	10,408.68	184,196.14
36	ALFONSO MIGUEL MACARIO ATAXCA	CHOFER DE LIMPIA PÚBLICA	17/09/2024	3	2	93,646.80	0.00	25,252.22	0.00	0.00	29,966.88	0.00	25,921.56	10,408.68	185,196.14
37	RICARDO GRACIA CANELA	ENCARGADO DE LIMPIA PÚBLICA	01/01/2022	2	3	192,060.00	0.00	10,136.50	0.00	0.00	0.00	0.00	0.00	0.00	202,196.50
38	RAFAEL DOMINGUEZ MAZABA	AUXILIAR DE LIMPIA PÚBLICA	01/01/2022	2	3	89,614.80	0.00	4,729.67	0.00	0.00	0.00	0.00	0.00	0.00	94,344.47
39	LUIS ALFONSO ALEJO PALAYOT	RECOLECTOR	01/01/2022	2	3	89,614.80	0.00	4,729.67	0.00	0.00	0.00	0.00	0.00	0.00	94,344.47
40	ANTONIO GRACIA CANELA	AUXILIAR DE LIMPIA PÚBLICA	01/03/2022	2	3	89,614.80	0.00	4,729.67	0.00	0.00	0.00	0.00	0.00	0.00	94,344.47
41	JOSE SALAZAR XOLO	AUXILIAR DE LIMPIA PÚBLICA	01/01/2023	2	3	89,614.80	0.00	4,729.67	0.00	0.00	0.00	0.00	0.00	0.00	94,344.47
42	CESAR ALEJANDRO RODAS CONTRERAS	AUXILIAR DE LIMPIA PÚBLICA	05/05/2023	2	3	89,614.80	0.00	4,729.67	0.00	0.00	0.00	0.00	0.00	0.00	94,344.47
43	JOSE MIGUEL RIVAS BAPO	AUXILIAR DE LIMPIA PÚBLICA	01/01/2024	2	3	89,614.80	0.00	4,729.67	0.00	0.00	0.00	0.00	0.00	0.00	94,344.47
44	SERGIO CHAGA DOMINGUEZ	AUXILIAR DE LIMPIA PÚBLICA	01/05/2024	2	3	89,614.80	0.00	4,729.67	0.00	0.00	0.00	0.00	0.00	0.00	94,344.47
45	GUADALUPE GRACIA CANELA	AUXILIAR DE LIMPIA PÚBLICA	01/05/2024	2	3	89,614.80	0.00	4,729.67	0.00	0.00	0.00	0.00	0.00	0.00	94,344.47
46	PORFIRIO ALVARIL ALVARADO	AUXILIAR DE LIMPIA PÚBLICA	01/05/2024	2	3	89,614.80	0.00	4,729.67	0.00	0.00	0.00	0.00	0.00	0.00	94,344.47
47	ABEL ISIDORO LINDO	AUXILIAR DE LIMPIA PÚBLICA	01/06/2024	2	3	48,002.40	0.00	2,533.46	0.00	0.00	0.00	0.00	0.00	0.00	50,535.86
48	GERARDO CARRION URIAS	AUXILIAR DE LIMPIA PÚBLICA	01/06/2024	2	3	48,002.40	0.00	2,533.46	0.00	0.00	0.00	0.00	0.00	0.00	50,535.86



MUNICIPIO DE SANTIAGO TUXTLA, DEL ESTADO DE VERACRUZ DE IGNACIO DE LA LLAVE  
**PRESUPUESTO DE EGRESOS PARA EL EJERCICIO FISCAL 2025**  
**P02- PLANTILLA DE PERSONAL DESGLOSADA**  
**LIMPIA PUBLICA**



Clave Geográfica: **143**  
 Fecha de elaboración: **30/08/2024**

NOMBRE COMPLETO	PUESTO	FECHA DE INGRESO	IMPORTE DE SERVICIOS PERSONALES	PRIMAS POR AÑOS DE SERVICIOS EFECTIVOS PRESTADOS	PRIMAS DE VACACIONES DOMINICAL Y GRATIFICACIÓN DE FIN DE AÑO	HORAS EXTRAORDINARIAS	COMPENSACIONES	APORTACIONES AL SISTEMA PARA EL RETIRO	CUOTAS PARA EL FONDO DE AHORRO Y FONDO DE TRABAJO	PRESTACIONES CONTRACTUALES	OTRAS PRESTACIONES SOCIALES Y ECONÓMICAS	TOTAL INGRESO ANUAL BRUTO
49 EDUARDO CHIGÜE XALATE	AUXILIAR DE LIMPIA PÚBLICA	16/08/2024	89,614.80	0.00	4,729.67	0.00	0.00	0.00	0.00	0.00	0.00	94,344.47
50 JUAN PABLO XALATE BAWIJ	AUXILIAR DE LIMPIA PÚBLICA	16/08/2024	89,614.80	0.00	4,729.67	0.00	0.00	0.00	0.00	0.00	0.00	94,344.47
<b>TOTAL DEPENDENCIA</b>										<b>1,104,714.24</b>	<b>484,532.06</b>	<b>9,832,666.67</b>

NOTA: 1.- UNA HOJA POR DEPENDENCIA

2.- S.P.- Clave de Servicios Personales  
 1.- Eclil  
 2.- Personal de Confianza  
 3.- Personal de Base

T.P.- Clave de Tipo de Personal  
 1.- Eclil  
 2.- Personal de Confianza  
 3.- Personal de Base

PROFRA. BRIANDA KRISTEL HERNANDEZ TOPETE  
 PRESIDENTE MUNICIPAL  
 SANTIAGO TUXTLA, VER.

TESORERO MUNICIPAL  
 C.P. JOSÉ ALFREDO OSORIO LOPEZ

COMISION DE HACIENDA Y PATRIMONIO MUNICIPAL

MTRO. NEMESIO RIVERA DOMINGUEZ RODRIGUEZ

SINDICATURA  
 2022-2025  
 SANTIAGO TUXTLA, VER.

REGIDURIA 1  
 2022-2025  
 SANTIAGO TUXTLA, VER.

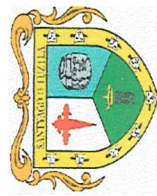

**MUNICIPIO DE SANTIAGO TUXTLA, DEL ESTADO DE VERACRUZ DE IGNACIO DE LA LLAVE**  
**PRESUPUESTO DE EGRESOS PARA EL EJERCICIO FISCAL 2025**  
**P02- PLANTILLA DE PERSONAL DESGLOSADA**  
**OBRAS PÚBLICAS**



Clave Geográfica: **143**  
 Fecha de elaboración: **30/08/2024**

NOMBRE COMPLETO	PUESTO	FECHA DE INGRESO	C.P.	C.V.	IMPORTE DE SERVICIOS PERSONALES		PRIMAS POR AÑOS DE SERVICIOS EFECTIVOS PRESTADOS	PRIMAS DE VACACIONES DOMINICAL Y GRATIFICACION DE FIN DE AÑO	HORAS EXTRAORDINARIAS	COMPENSACIONES	APORTACIONES AL SISTEMA PARA EL RETIRO	CUOTAS PARA EL FONDO DE AHORRO Y FONDO DE TRABAJO	PRESTACIONES CONTRACTUALES	OTRAS PRESTACIONES SOCIALES Y ECONÓMICAS	TOTAL INGRESO ANUAL BRUTO
					(\$)	(\$)									
1 OSWALDO ORTIZ OLIVEROS	OPERADOR DE MAQUINARIA	01/09/2010	3	2	126,633.60	44,321.76	35,976.00	0.00	0.00	40,522.80	0.00	0.00	33,501.12	10,470.24	291,425.52
2 ANGÉLICA DOMÍNGUEZ TOGA	AUXILIAR DE OBRAS PÚBLICAS	01/09/2010	3	2	96,595.20	35,418.24	27,632.00	0.00	0.00	30,910.56	0.00	0.00	31,499.84	10,311.12	232,366.96
3 VICTOR MANUEL GARCIA OCELOT	AUXILIAR DE OBRAS PÚBLICAS	04/10/2019	3	2	93,646.80	9,364.68	24,731.96	0.00	0.00	29,966.88	0.00	0.00	25,921.56	10,424.40	194,056.28
4 GIOVANI SANTIAGO GUTIERREZ MENDOZA	SECRETARIO MECANOGRÁFO	05/05/2022	3	2	93,646.80	0.00	24,731.96	0.00	0.00	29,966.88	0.00	0.00	36,201.56	10,657.56	195,204.76
5 FELIPE DE JESUS PEREA PRIETO	DIRECTOR DE OBRAS PÚBLICAS	01/01/2022	2	3	345,240.00	0.00	20,273.00	0.00	49,248.00	110,476.80	0.00	0.00	0.00	0.00	525,237.80
6 BILDAD BARRERA LOPEZ	SISTEMAS DE OBRAS	01/01/2022	2	3	161,640.00	0.00	8,531.00	0.00	0.00	0.00	0.00	0.00	0.00	0.00	170,171.00
7 HORACIO ALBERTO XIGUIL VELASCO	ANALISTA DE PRECIOS	01/01/2022	2	3	161,640.00	0.00	8,531.00	0.00	0.00	0.00	0.00	0.00	0.00	0.00	170,171.00
8 CIRO IGNACIO HERNANDEZ MEDINA	SUPERVISOR 1	01/01/2022	2	3	161,640.00	0.00	8,531.00	0.00	0.00	0.00	0.00	0.00	0.00	0.00	170,171.00
9 BENIGNO RAMIREZ PEREZ	SUPERVISOR 2	01/01/2022	2	3	161,640.00	0.00	8,531.00	0.00	0.00	0.00	0.00	0.00	0.00	0.00	170,171.00
10 ROBERTO DE JESUS GRACIA IGNOT	SUPERVISOR 3	01/01/2022	2	3	161,640.00	0.00	8,082.00	0.00	0.00	0.00	0.00	0.00	0.00	0.00	169,722.00
11 RUBEN DARIO CHIGUIL VELAZCO	SUPERVISOR 4	01/01/2022	2	3	161,640.00	0.00	8,531.00	0.00	0.00	0.00	0.00	0.00	0.00	0.00	170,171.00
12 JOSE BENITO COVOLT ROMAN	DESARROLLO URBANO	16/01/2022	2	3	132,120.00	0.00	6,606.00	0.00	0.00	0.00	0.00	0.00	0.00	0.00	138,726.00
13 ANTONIO DE JESUS XOLOT SOSA	AUXILIAR DE OBRAS PÚBLICAS	01/03/2022	2	3	132,120.00	0.00	6,973.00	0.00	0.00	0.00	0.00	0.00	0.00	0.00	139,093.00
14 CHRISTIAN DE JESUS AGUIRRE MORALES	AUXILIAR DE OBRAS PÚBLICAS	07/03/2022	2	3	132,120.00	0.00	6,606.00	0.00	0.00	0.00	0.00	0.00	0.00	0.00	138,726.00
15 FERNANDO PEREZ GONZALEZ	OPERADOR DE MAQUINARIA	01/07/2024	2	3	132,120.00	0.00	6,973.00	0.00	0.00	0.00	0.00	0.00	0.00	0.00	139,093.00
<b>TOTAL DEPENDENCIA</b>					<b>2,254,082.40</b>	<b>89,104.68</b>	<b>211,239.92</b>	<b>0.00</b>	<b>49,248.00</b>	<b>241,843.92</b>	<b>0.00</b>	<b>0.00</b>	<b>127,124.08</b>	<b>41,863.32</b>	<b>3,014,506.32</b>

NOTA: 1.- UNA HOJA POR DEPENDENCIA  
 C.S.P.= Clave de Servicios Personales  
 1.- Dietas  
 2.- Sueldo Base al Personal Permanente  
 3.- Sueldo Base al Personal Eventual

T.P.= Clave de Tipo de Personal  
 1.- Edil  
 2.- Personal de Confianza  
 3.- Personal de Base



MUNICIPIO DE SANTIAGO TUXTLA, DEL ESTADO DE VERACRUZ DE IGNACIO DE LA LLAVE  
 PRESUPUESTO DE EGRESOS PARA EL EJERCICIO FISCAL 2025  
**P02- PLANTILLA DE PERSONAL DESGLOSADA**  
**OBRAS PÚBLICAS**



Clave Geográfica: **143**  
 Fecha de elaboración: **30/09/2024**

N	NOMBRE COMPLETO	PUESTO	FECHA DE INGRESO	IMPORTE DE SERVICIOS PERSONALES	PRIMAS POR AÑOS DE SERVICIOS EFECTIVOS PRESTADOS	PRIMAS DE VACACIONES DOMINICAL Y GRATIFICACIÓN DE FIN DE AÑO	HORAS EXTRAORDINARIAS	COMPENSA-CIONES	APORTACIONES AL SISTEMA PARA EL RETIRO	CUOTAS PARA EL FONDO DE AHORRO Y FONDO DE TRABAJO	PRESTACIONES CONTRACTUALES	OTRAS PRESTACIONES SOCIALES Y ECONÓMICAS	TOTAL INGRESO ANUAL BRUTO
				(\$)	(\$)	(\$)	(\$)	(\$)	(\$)	(\$)	(\$)	(\$)	(\$)
2													

**PRESIDENTE MUNICIPAL**  
 PROFRA. BRIANDA KRISTEL HERNANDEZ TOWETE  
 SANTIAGO TUXTLA, VER.  
 2022-2025

**TESORERO MUNICIPAL**  
 C.P. JOSE ANTONIO OSORIO LOPEZ  
 SANTIAGO TUXTLA, VER.  
 2022-2025

**COMISION DE HACIENDA Y PATRIMONIO MUNICIPAL**  
**SINDICO**  
 MTRO. NEMESIO RICARDO DOMINGUEZ RODRIGUEZ  
 SANTIAGO TUXTLA, VER.  
 2025

**REGIDORA PRIMERA**  
 C. ANDREA COTO GAPI  
 SANTIAGO TUXTLA, VER.  
 2022-2025



**MUNICIPIO DE SANTIAGO TUXTLA, DEL ESTADO DE  
VERACRUZ DE IGNACIO DE LA LLAVE  
PRESUPUESTO DE EGRESOS PARA EL  
EJERCICIO FISCAL 2025  
P02- PLANTILLA DE PERSONAL DESGLOSADA  
OFICIALIA MAYOR**



Clave Geográfica: 143

Fecha de elaboración: 30/08/2024

N	NOMBRE COMPLETO	PUESTO	FECHA DE INGRESO	Categoría	Categoría	IMPORTE DE SERVICIOS PERSONALES (\$)	PRIMAS POR AÑOS DE SERVICIOS EFECTIVOS PRESTADOS (\$)	PRIMAS DE VACACIONES DOMINICAL Y GRATIFICACIÓN DE FIN DE AÑO (\$)	HORAS EXTRAORDINARIAS (\$)	COMPENSACIONES (\$)	AFORTACIONES AL SISTEMA PARA EL RETIRO (\$)	CUOTAS PARA EL FONDO DE AHORRO Y FONDO DE TRABAJO (\$)	PRESTACIONES CONTRAC-TUALES (\$)	OTRAS PRESTACIONES SOCIALES Y ECONÓMICAS (\$)	TOTAL INGRESO ANUAL BRUTO (\$)
															249,194.30
1	TOMASA PIO PROMOTOR	INTENDENTE DE OFICIALIA MA	05/07/2000	3	2	93,646.80	61,390.74	27,853.52	0.00	0.00	29,966.88	0.00	25,921.56	10,414.80	249,194.30
2	TERESA TAPIA DOMINGUEZ	INTENDENTE DE OFICIALIA MA	17/01/1995	3	2	93,646.80	74,917.38	28,373.78	0.00	0.00	29,966.88	0.00	25,921.56	10,449.36	263,275.76
3	JUAN ANTONIO CHAGA FLORES	AUXILIAR DE OFICIALIA MAYO	01/09/2010	3	2	151,556.40	55,570.62	42,899.00	0.00	0.00	48,498.00	0.00	33,971.88	10,438.32	342,934.22
4	JOSÉ LUIS PICHAL VELAZCO	AUXILIAR DE SERVICIOS GENE	01/09/2010	3	2	93,646.80	34,337.22	26,813.00	0.00	0.00	29,966.88	0.00	25,921.56	10,311.12	220,996.58
5	IVAN VASCONCELOS SALAZAR	AUXILIAR DE OFICIALIA MAYO	19/10/2021	3	2	93,646.80	0.00	20,049.62	0.00	0.00	29,966.88	0.00	18,721.56	8,838.12	171,222.98
6	SONIA LARA VALENTIN	INTENDENTE EN OFICIALIA MA	23/04/2019	3	2	93,646.80	9,364.68	24,731.96	0.00	0.00	29,966.88	0.00	24,921.56	10,424.40	193,056.28
7	ARISBEY PALMA TAPIA	INTENDENTE DE OFICIALIA MA	03/03/2021	3	2	93,646.80	0.00	24,731.96	0.00	0.00	29,966.88	0.00	25,921.56	10,480.80	184,748.00
8	MAYRA YANETH CAMPOS TORRES	AUXILIAR DE OFICIALIA MAYO	01/11/2023	3	3	93,646.80	0.00	25,252.22	0.00	0.00	0.00	0.00	3,800.00	0.00	122,699.02
9	LILIANA DEL CARMEN ALVARADO CHAGA	INTENDENCIA EN RASTRO MUJ	18/03/2024	3	2	93,646.80	0.00	25,252.22	0.00	0.00	29,966.88	0.00	25,921.56	10,408.68	185,196.14
10	FRANCISCO POXTAN HERRERA	INTENDENTE EN OFICIALIA MA	17/09/2024	3	2	93,646.80	0.00	25,252.22	0.00	0.00	29,966.88	0.00	24,921.56	10,408.68	184,196.14
11	SANTIAGO ROGELIO ROQUE CHAGALA	OFICIAL MAYOR	01/01/2022	2	3	161,640.00	0.00	9,731.00	0.00	28,800.00	0.00	0.00	0.00	0.00	200,171.00
12	AGUSTIN COTO SILVA	AUXILIAR	01/07/2023	2	3	89,614.80	0.00	4,729.67	0.00	0.00	0.00	0.00	0.00	0.00	94,344.47
13	MOISES DE JESUS QUEZADA VALENTIN	AUXILIAR	01/08/2023	2	3	89,614.80	0.00	5,089.67	0.00	8,640.00	0.00	0.00	0.00	0.00	103,344.47
14	LUIS MIGUEL GORGONIO PALMA	AUXILIAR	01/01/2022	2	3	89,614.80	0.00	5,089.67	0.00	8,640.00	0.00	0.00	0.00	0.00	103,344.47
15	CESARIO PID PICHAL	AUXILIAR	01/01/2022	2	3	89,614.80	0.00	5,089.67	0.00	8,640.00	0.00	0.00	0.00	0.00	103,344.47
16	VICENTE ARANDA CHACHA	AUXILIAR	01/01/2022	2	3	89,614.80	0.00	5,429.67	0.00	16,800.00	0.00	0.00	0.00	0.00	111,844.47
17	SERGIO HERNANDEZ DIAZ	AUXILIAR	01/01/2023	2	3	89,614.80	0.00	4,729.67	0.00	0.00	0.00	0.00	0.00	0.00	94,344.47
<b>TOTAL DEPENDENCIA</b>															<b>2,928,257.24</b>
<b>NOTA:1.- UNA HOJA POR DEPENDENCIA</b>															<b>0.00</b>
<b>C.S.P.= Clave de Servicios Personales</b>															<b>288,233.04</b>
<b>1.- Diéts</b>															<b>0.00</b>
<b>2.- Sueldo Base al Personal Permanente</b>															<b>0.00</b>
<b>3.- Sueldo Base al Personal Eventual</b>															<b>0.00</b>
<b>T.P.= Clave de Tipo de Personal</b>															<b>235,580.64</b>
<b>1.- Edil</b>															<b>0.00</b>
<b>2.- Personal de Confianza</b>															<b>0.00</b>
<b>3.- Personal de Base</b>															<b>288,233.04</b>

T.P.= Clave de Tipo de Personal  
1.- Edil  
2.- Personal de Confianza  
3.- Personal de Base

C.S.P.= Clave de Servicios Personales  
1.- Diéts  
2.- Sueldo Base al Personal Permanente  
3.- Sueldo Base al Personal Eventual



MUNICIPIO DE SANTIAGO TUXTLA, DEL ESTADO DE  
VERACRUZ DE IGNACIO DE LA LLAVE  
PRESUPUESTO DE EGRESOS PARA EL  
EJERCICIO FISCAL 2025  
P02- PLANTILLA DE PERSONAL DESGLOSADA  
**OFICIALIA MAYOR**



Clave Geográfica: **143**  
Fecha de elaboración: **30/08/2024**

N	NOMBRE COMPLETO	PUESTO	FECHA DE INGRESO	C.S.	T.	IMPORTE DE SERVICIOS PERSONALES	PRIMAS POR AÑOS DE SERVICIOS EFECTIVOS PRESTADOS	PRIMAS DE VACACIONES DOMINICAL Y GRATIFICACIÓN DE FIN DE AÑO	HORAS EXTRAORDINARIAS	COMPENSACIONES	APORTACIONES AL SISTEMA PARA EL RETIRO	CUOTAS PARA EL FONDO DE AHORRO Y FONDO DE TRABAJO	PRESTACIONES CONTRAC-TUALES	OTRAS PRESTACIONES SOCIALES Y ECONÓMICAS	TOTAL INGRESO ANUAL BRUTO
						(\$)	(\$)	(\$)	(\$)	(\$)	(\$)	(\$)	(\$)	(\$)	(\$)



PRESIDENTE MUNICIPAL  
*[Signature]*  
C.P. BRYANDA KRISTEL HERNANDEZ TOPETE



TESORERO MUNICIPAL  
*[Signature]*  
C.P. JOSÉ ALFREDO ROSARIO LOPEZ JAGO TUXTLA, VER.

COMISION DE HACIENDA Y PATRIMONIO MUNICIPAL



MTRO. MESSIO RICARDO DOMINGUEZ RODRIGUEZ  
*[Signature]*



REGIDORA PRIMERA  
*[Signature]*  
C. ANDREA COTO GAPI

SINDICATURA  
2022-2025  
SANTIAGO TUXTLA, VER.

REGIDURÍA I  
2022-2025  
SANTIAGO TUXTLA, VER.





**MUNICIPIO DE SANTIAGO TUXTLA, DEL ESTADO DE  
VERACRUZ DE IGNACIO DE LA LLAVE  
PRESUPUESTO DE EGRESOS PARA EL  
EJERCICIO FISCAL 2025  
P02- PLANTILLA DE PERSONAL DESGLOSADA  
**PRESIDENCIA****



Clave Geográfica: **143**  
Fecha de elaboración: **30/08/2024**

NOMBRE COMPLETO	PUERTO	FECHA DE INGRESO	IMPORTE DE SERVICIOS PERSONALES	PRIMAS POR AÑOS DE SERVICIOS EFECTIVOS PRESTADOS	PRIMAS DE VACACIONES DOMINICAL Y GRATIFICACIÓN DE FIN DE AÑO	HORAS EXTRAORDINARIAS	COMPENSACIONES	APORTACIONES AL SISTEMA PARA EL RETIRO	CUOTAS PARA EL FONDO DE AHORRO Y FONDO DE TRABAJO	PRESTACIONES CONTRAC-TUALES	OTRAS PRESTACIONES SOCIALES Y ECONÓMICAS	TOTAL INGRESO ANUAL BRUTO
			(\$)	(\$)	(\$)	(\$)	(\$)	(\$)	(\$)	(\$)	(\$)	(\$)
1 GISEL ZAMORANO TOPETE	SECRETARIA	01/09/2010	93,646.80	34,337.22	26,813.00	0.00	0.00	29,966.88	0.00	41,181.56	10,311.12	236,256.58
2 IDALIA MOLINA MORALES	SECRETARIA	16/05/2022	93,646.80	0.00	24,731.96	0.00	0.00	29,966.88	0.00	29,001.56	10,775.28	188,122.48
3 YOSELIN MEDINA COPETE	SECRETARIA	01/01/2022	132,120.00	0.00	13,143.00	0.00	148,080.00	0.00	0.00	0.00	0.00	293,343.00
4 RAUL RAMIREZ CAMINO	AUXILIAR	01/01/2022	161,640.00	0.00	9,731.00	0.00	28,800.00	0.00	0.00	0.00	0.00	200,171.00
5 LUIS PALACIOS QUEZADA	AUXILIAR DE PRESIDENCIA	01/01/2022	219,060.00	0.00	11,561.50	0.00	0.00	0.00	0.00	0.00	0.00	230,621.50
6 MARIA ISABEL GUZMAN MEDINA	AUXILIAR DE PRESIDENCIA	01/01/2022	192,060.00	0.00	11,216.50	0.00	25,920.00	61,459.20	0.00	0.00	0.00	290,655.70
7 ESTRELLA VAZQUEZ ESQUEDA	SECRETARIA	01/09/2023	132,120.00	0.00	6,973.00	0.00	0.00	0.00	0.00	0.00	0.00	139,093.00
8 KARLA PATRICIA PALMA GONZALEZ	AUXILIAR	16/03/2024	132,120.00	0.00	6,973.00	0.00	0.00	0.00	0.00	0.00	0.00	139,093.00
9 JAVIER VERGARA RASCON	AUXILIAR	01/02/2022	161,640.00	0.00	9,031.00	0.00	12,000.00	0.00	0.00	0.00	0.00	182,671.00
10 JOSE ANTONIO CASTILLO JIMENEZ	AUXILIAR	01/03/2022	106,880.40	0.00	9,042.91	0.00	81,648.00	0.00	0.00	0.00	0.00	197,571.31
11 LUIS MIGUEL ZAMORANO TOPETE	CHOFER	01/06/2022	132,120.00	0.00	9,323.00	0.00	56,400.00	0.00	0.00	0.00	0.00	197,843.00
<b>TOTAL DEPENDENCIA</b>			<b>1,557,054.00</b>	<b>34,337.22</b>	<b>138,539.87</b>	<b>0.00</b>	<b>352,848.00</b>	<b>121,392.96</b>	<b>0.00</b>	<b>70,183.12</b>	<b>21,086.40</b>	<b>2,295,441.57</b>

NOTA: 1.- UNA HOJA POR DEPENDENCIA

C.S.P.- Clave de Servicios Personales  
1.- Dietas  
2.- Sueldo Base al Personal Permanente  
3.- Sueldo Base al Personal Eventual

T.P.- Clave de Tipo de Personal  
1.- Edil  
2.- Personal de Confianza  
3.- Personal de Base

**PRESIDENTE MUNICIPAL**  
BRIANDA KRISTEL HERNANDEZ TOPETE

**TESORERO MUNICIPAL**  
C.P. JOSE ALFREDO GONZALEZ LOPEZ

**COMISION DE HACIENDA Y PATRIMONIO MUNICIPAL**  
MITRO NEMESIO RIVERA DOMINGUEZ RODRIGUEZ

**REGIDORA PRIMERA**  
C. ANDREA COTO GAPI

**REGIDURIA II**  
2022-2025  
SANTIAGO TUXTLA, VER.

**SINDICATURA**  
2022-2025  
SANTIAGO TUXTLA, VER.





MUNICIPIO DE SANTIAGO TUXTLA, DEL ESTADO DE VERACRUZ DE IGNACIO DE LA LLAVE

PRESUPUESTO DE EGRESOS PARA EL EJERCICIO FISCAL 2025

P02- PLANTILLA DE PERSONAL DESGLOSADA

PROTECCIÓN CIVIL



Clave Geográfica: 143  
 Fecha de elaboración: 30/08/2024

NOMBRE COMPLETO	PUESTO	FECHA DE INGRESO	3	2	1	IMPORTE DE SERVICIOS PERSONALES	PRIMAS POR AÑOS DE SERVICIOS EFECTIVOS PRESTADOS	PRIMAS DE VACACIONES DOMINICAL Y GRATIFICACIÓN DE FIN DE AÑO	HORAS EXTRAORDINARIAS	COMPENSACIONES	APORTACIONES AL SISTEMA PARA EL RETIRO	CUOTAS PARA EL FONDO DE AHORRO Y FONDO DE TRABAJO	PRESTACIONES CONTRACTUALES	OTRAS PRESTACIONES SOCIALES Y ECONÓMICAS	TOTAL INGRESO ANUAL BRUTO
						(\$)	(\$)	(\$)	(\$)	(\$)	(\$)	(\$)	(\$)	(\$)	(\$)
MARIA DEL CARMEN GALLARDO HERNANDEZ	AUXILIAR DE PROTECCIÓN CIVIL	01/05/2023	3	2	1	93,646.80	0.00	24,731.96	0.00	0.00	29,966.88	0.00	24,921.56	10,834.20	184,101.40
ALDO EDUARDO XALATE MACARIO	ENCARGADO DE PROTECCIÓN CIVIL	01/01/2022	2	3	1	161,640.00	0.00	9,671.00	0.00	27,360.00	0.00	0.00	0.00	0.00	198,671.00
CECILIA DEL CARMEN BAPO CABALLERO	AUXILIAR DE PROTECCIÓN CIVIL	01/01/2022	2	3	1	132,120.00	0.00	6,973.00	0.00	0.00	0.00	0.00	0.00	0.00	139,093.00
EDGAR ALFREDO CHAGALA MORTERA	CHOFER EN PROTECCIÓN CIVIL	01/01/2022	2	3	1	104,590.80	0.00	5,520.07	0.00	0.00	0.00	0.00	0.00	0.00	110,110.87
ELEAZAR ORGANISTA ACHO	AUXILIAR DE PROTECCIÓN CIVIL	01/01/2022	2	3	1	104,590.80	0.00	5,520.07	0.00	0.00	0.00	0.00	0.00	0.00	110,110.87
ALEJANDRO DE JESUS MENDOZA PEREZ	CHOFER EN PROTECCIÓN CIVIL	01/01/2022	2	3	1	161,640.00	0.00	8,531.00	0.00	0.00	0.00	0.00	0.00	0.00	170,171.00
CHRISTRIAN XOLOT VILLALOBOS	AUXILIAR DE PROTECCIÓN CIVIL	01/01/2022	2	3	1	104,590.80	0.00	5,520.07	0.00	0.00	0.00	0.00	0.00	0.00	110,110.87
JOSE GUADALUPE MACARIO DOMINGUEZ	AUXILIAR DE PROTECCIÓN CIVIL	16/01/2022	2	3	1	104,590.80	0.00	5,520.07	0.00	0.00	0.00	0.00	0.00	0.00	110,110.87
MOISES GUZMAN CHAGALA	AUXILIAR DE PROTECCIÓN CIVIL	01/06/2022	2	3	1	89,614.80	0.00	4,729.67	0.00	0.00	0.00	0.00	0.00	0.00	94,344.47
JOSE LUIS CADENA RAMIREZ	AUXILIAR DE PROTECCIÓN CIVIL	01/07/2022	2	3	1	89,614.80	0.00	4,729.67	0.00	0.00	0.00	0.00	0.00	0.00	94,344.47
MARTIN FRANCISCO MENDOZA CARMONA	AUXILIAR DE PROTECCIÓN CIVIL	16/02/2023	2	3	1	74,678.40	0.00	3,941.36	0.00	0.00	0.00	0.00	0.00	0.00	78,619.76
ARTURO HUERTA ARENAS	AUXILIAR DE PROTECCIÓN CIVIL	01/06/2023	2	3	1	104,590.80	0.00	5,520.07	0.00	0.00	0.00	0.00	0.00	0.00	110,110.87
VICTOR TEGOMA CHAGALA	AUXILIAR DE PROTECCIÓN CIVIL	01/07/2023	2	3	1	104,590.80	0.00	5,520.07	0.00	0.00	0.00	0.00	0.00	0.00	110,110.87
GUSTAVO ADOLFO SOSA BAPO	AUXILIAR PROTECCION CIVIL	16/03/2024	2	3	1	104,590.80	0.00	5,229.54	0.00	0.00	0.00	0.00	0.00	0.00	109,820.34
JUAN DE LA CRUZ MACARIO ROMERO	AUXILIAR PROTECCON CIVIL	01/05/2024	2	3	1	104,590.80	0.00	5,229.54	0.00	0.00	0.00	0.00	0.00	0.00	109,820.34
<b>TOTAL DEPENDENCIA</b>						<b>1,639,681.20</b>	<b>0.00</b>	<b>106,887.16</b>	<b>0.00</b>	<b>27,360.00</b>	<b>29,966.88</b>	<b>0.00</b>	<b>24,921.56</b>	<b>10,834.20</b>	<b>1,839,651.00</b>

NOTA:1.- UNA HOJA POR DEPENDENCIA  
 C.S.P.= Clave de Servicios Personales  
 1.- Diétes  
 2.- Sueldo Base al Personal Permanente  
 3.- Sueldo Base al Personal Eventual

T.P.= Clave de Tipo de Personal  
 1.- Edil  
 2.- Personal de Confianza  
 3.- Personal de Base



MUNICIPIO DE SANTIAGO TUXTLA, DEL ESTADO DE  
 VERACRUZ DE IGNACIO DE LA LLAVE  
 PRESUPUESTO DE EGRESOS PARA EL  
 EJERCICIO FISCAL 2025  
**P02- PLANTILLA DE PERSONAL DESGLOSADA**  
**PROTECCIÓN CIVIL**



Clave Geográfica: **143**  
 Fecha de elaboración: **30/09/2024**

NOMBRE COMPLETO	PUESTO	FECHA DE INGRESO	IMPORTE DE SERVICIOS PERSONALES	PRIMAS POR AÑOS DE SERVICIOS EFECTIVOS PRESTADOS	PRIMAS DE VACACIONES DOMINICAL Y GRATIFICACIÓN DE FIN DE AÑO	HORAS EXTRAORDINARIAS	COMPENSA-CIONES	APORTACIONES AL SISTEMA PARA EL RETIRO	CUOTAS PARA EL FONDO DE AHORRO Y FONDO DE TRABAJO	PRESTACIONES CONTRAC-TUALES	OTRAS PRESTA-CIONES SOCIALES Y ECONÓMICAS	TOTAL INGRESO ANUAL BRUTO
			(\$)	(\$)	(\$)	(\$)	(\$)	(\$)	(\$)	(\$)	(\$)	(\$)

PRESIDENTE MUNICIPAL  
 PROFRA. BRIANDA KRISTEL HERNANDEZ TOPETE  
 SANTIAGO TUXTLA, VER.

TESORERO MUNICIPAL  
 C.P. JOSE ALFREDO OSORIO LOPEZ  
 SANTIAGO TUXTLA, VER.

COMISIÓN DE HACIENDA Y PATRIMONIO MUNICIPAL  
 MTRO. NEMESIO RICARDO DOMINGUEZ RODRIGUEZ  
 SANTIAGO TUXTLA, VER.

REGIDORA PRIMERA  
 C. ANDREA COTO GAPI  
 SANTIAGO TUXTLA, VER.

SINDICATURA  
 2022-2025  
 SANTIAGO TUXTLA, VER.



MUNICIPIO DE SANTIAGO TUXTLA, DEL ESTADO DE VERACRUZ DE IGNACIO DE LA LLAVE  
PRESUPUESTO DE EGRESOS PARA EL EJERCICIO FISCAL 2025  
P02- PLANTILLA DE PERSONAL DESGLOSADA  
**REGIDURÍA**



Clave Geográfica: 143  
Fecha de elaboración: 30/08/2024

	NOMBRE COMPLETO	PUESTO	FECHA DE INGRESO	IMPORTE DE SERVICIOS PERSONALES	PRIMAS POR AÑOS DE SERVICIOS EFECTIVOS PRESTADOS	PRIMAS DE VACACIONES DOMINICAL Y GRATIFICACIÓN DE FIN DE AÑO	HORAS EXTRAORDINARIAS	COMPENSACIONES	APORTACIONES AL SISTEMA PARA EL RETIRO	CUOTAS PARA EL FONDO DE AHORRO Y FONDO DE TRABAJO	PRESTACIONES CONTRACTUALES	OTRAS PRESTACIONES SOCIALES Y ECONÓMICAS	TOTAL INGRESO ANUAL BRUTO
				(\$)	(\$)	(\$)	(\$)	(\$)	(\$)	(\$)	(\$)	(\$)	(\$)
1	ELIA ANTELE PEREZ	SECRETARIA	17/01/2004	93,646.80	10,925.52	27,333.26	0.00	0.00	29,966.88	0.00	39,201.56	10,427.16	211,501.18
2	MARINA MENDOZA TEODA	SECRETARIA DE REGIDURIA TI	15/12/1997	103,071.60	18,896.40	31,148.86	0.00	0.00	32,982.96	0.00	33,995.72	10,472.52	230,568.06
3	ALICIA ROSARIO DOMINGUEZ	SECRETARIA DE REGIDURIA SE	12/09/1994	93,646.80	20,290.08	28,373.78	0.00	0.00	29,966.88	0.00	29,001.56	10,515.24	211,794.34
4	MA. DE LOURDES SIFUENTES LARA	SECRETARIA DE REGIDURIA CI	22/03/1992	93,646.80	20,290.08	28,373.78	0.00	0.00	29,966.88	0.00	29,001.56	10,323.48	211,602.58
5	FRANCISCA TOGA SINACA	SECRETARIA DE REGIDURIA PI	15/08/1985	93,646.80	100,930.38	28,373.78	0.00	0.00	29,966.88	0.00	25,921.56	10,519.08	289,358.48
6	MIGUEL MENDOZA MAZABA	AUXILIAR DE REGIDURIA TERC	01/09/2010	145,116.00	53,209.32	41,110.00	0.00	0.00	46,437.12	0.00	40,917.20	10,478.28	337,267.92
7	DELFINA MARTINEZ MENDOZA	SECRETARIA DE REGIDURIA CI	02/01/2013	93,646.80	9,364.80	26,813.00	0.00	0.00	29,966.88	0.00	24,921.56	10,428.48	195,141.52
8	ILIA YANELLI FOMPEROSA GONZALEZ	AUXILIAR DE REGIDURIA 2	01/01/2022	74,678.40	0.00	3,941.36	0.00	0.00	0.00	0.00	0.00	0.00	78,619.76
9	XANICZE ESCOBEDO RIOS	AUXILIAR DE REGIDURIA 1	16/01/2022	132,120.00	0.00	7,498.00	0.00	12,600.00	0.00	0.00	0.00	0.00	152,218.00
10	VARA MIRSA COBOS LIRA	AUXILIAR DE REGIDURIA 5	16/01/2022	74,678.40	0.00	3,941.36	0.00	0.00	0.00	0.00	0.00	0.00	78,619.76
11	SIXTA GALLOSO ROSARIO	AUXILIAR DE REGIDURIA 5	01/03/2023	132,120.00	0.00	7,498.00	0.00	12,600.00	0.00	0.00	0.00	0.00	152,218.00
<b>TOTAL DEPENDENCIA</b>				<b>1,130,018.40</b>	<b>233,906.58</b>	<b>234,405.18</b>	<b>0.00</b>	<b>25,200.00</b>	<b>229,254.48</b>	<b>0.00</b>	<b>222,960.72</b>	<b>73,164.24</b>	<b>2,148,909.60</b>

NOTA: 1.- UNA HOJA POR DEPENDENCIA

C.S.P.- Clave de Servicios Personales  
1.- Diés  
2.- Sueldo Base al Personal Permanente  
3.- Sueldo Base al Personal Eventual

T.P.- Clave de Tipo de Personal  
1.- Edil  
2.- Personal de Confianza  
3.- Personal de Base

REGIDURÍA PRIMERA

TESORERO MUNICIPAL

PROFRA. BRIANDA KRISTEL HERNANDEZ TORPETE

C.P. JOSÉ ALFREDO OSORIO LOPEZ

COMISION DE HACIENDA Y PATRIMONIO MUNICIPAL

MTROR. NEMESIO RICO DOMINGUEZ RODRIGUEZ

SINDICATURA  
2022-2025  
SANTIAGO TUXTLA, VER.



MUNICIPIO DE SANTIAGO TUXTLA, DEL ESTADO DE VERACRUZ DE IGNACIO DE LA LLAVE  
PRESUPUESTO DE EGRESOS PARA EL EJERCICIO FISCAL 2025  
P02- PLANTILLA DE PERSONAL DESGLOSADA



REGISTRO CIVIL

Clave Geográfica: 143  
Fecha de elaboración: 30/08/2024

N	NOMBRE COMPLETO	PUESTO	FECHA DE INGRESO	IMPORTE DE SERVICIOS PERSONALES	PRIMAS POR AÑOS DE SERVICIOS EFECTIVOS PRESTADOS	PRIMAS DE VACACIONES DOMINICAL Y GRATIFICACIÓN DE FIN DE AÑO	HORAS EXTRAORDINARIAS	COMPENSACIONES	APORTACIONES AL SISTEMA PARA EL RETIRO	CUOTAS PARA EL FONDO DE AHORRO Y FONDO DE TRABAJO	PRESTACIONES CONTRAC-TUALES	OTRAS PRESTACIONES SOCIALES Y ECONÓMICAS	TOTAL INGRESO ANUAL BRUTO
				(\$)	(\$)	(\$)	(\$)	(\$)	(\$)	(\$)	(\$)	(\$)	(\$)
1	JOSEFINA CAMACHO MERLIN	ESCRIBIENTE DEL REGISTRO CIVIL	01/12/1988	93,646.80	20,290.08	28,373.78	0.00	0.00	29,966.88	0.00	24,921.56	10,513.44	207,712.54
2	MARIA MAZABA ATAXCA	ESCRIBIENTE DEL REGISTRO CIVIL	05/12/1979	95,382.00	20,666.16	28,884.70	0.00	0.00	30,522.24	0.00	24,979.40	10,575.96	211,010.46
3	MARIA DEL CARMEN MAZABA ATAXCA	ESCRIBIENTE DEL REGISTRO CIVIL	01/12/1985	93,646.80	100,930.38	28,373.78	0.00	0.00	29,966.88	0.00	24,921.56	10,527.00	288,366.40
4	IRENE PALMA SANTOS	ESCRIBIENTE DEL REGISTRO CIVIL	01/03/1988	93,646.80	20,290.08	28,373.78	0.00	0.00	29,966.88	0.00	24,921.56	10,527.00	207,726.10
5	MARIA DEL CARMEN VICTORIO LOPEZ	ESCRIBIENTE DEL REGISTRO CIVIL	15/12/1997	93,646.80	17,168.64	28,373.78	0.00	0.00	29,966.88	0.00	32,401.56	10,472.52	212,030.18
6	JUANA CAMACHO MERLIN	ESCRIBIENTE DEL REGISTRO CIVIL	05/12/1979	95,382.00	20,666.16	28,884.70	0.00	0.00	30,522.24	0.00	24,979.40	10,580.40	211,014.90
7	AMARIBI MADRIGAL LICEA	OFICIAL DEL REGISTRO CIVIL	15/04/2024	104,500.80	0.00	5,520.07	0.00	0.00	0.00	0.00	0.00	0.00	110,110.87
<b>TOTAL DEPENDENCIA</b>				<b>659,942.00</b>	<b>200,011.50</b>	<b>176,784.59</b>	<b>0.00</b>	<b>0.00</b>	<b>180,912.00</b>	<b>0.00</b>	<b>157,125.04</b>	<b>63,196.32</b>	<b>1,447,971.45</b>

NOTA: 1.- UNA HOJA POR DEPENDENCIA  
C.S.P. = Clave de Servicios Personales  
1.- Dietas  
2.- Sueldo Base al Personal Permanente  
3.- Sueldo Base al Personal Eventual

T.P. = Clave de Tipo de Personal  
1.- Edil  
2.- Personal de Confianza  
3.- Personal de Base



PRESIDENTE MUNICIPAL

PROFRA. BRIANDA KRISTEL HERNANDEZ-DIPETE

TESORERO MUNICIPAL

C.P. JOSE ALFREDO TORO LOPEZ



COMISION DE HACIENDA Y PATRIMONIO MUNICIPAL

REGIDORA PRIMERA

MTR. NEMESIO RICARDO DOMINGUEZ RODRIGUEZ

SINDICATURA  
2022-2025  
SANTIAGO TUXTLA, VER.

REGIDURIA 1  
2022-2025  
SANTIAGO TUXTLA, VER.



**MUNICIPIO DE SANTIAGO TUXTLA, DEL ESTADO DE  
VERACRUZ DE IGNACIO DE LA LLAVE  
PRESUPUESTO DE EGRESOS PARA EL  
EJERCICIO FISCAL 2025  
P02- PLANTILLA DE PERSONAL DESGLOSADA  
SECRETARÍA DEL AYUNTAMIENTO**



Clave Geográfica: **143**  
Fecha de elaboración: **30/08/2024**

NOMBRE COMPLETO	PUESTO	FECHA DE INGRESO	T.P.	C.S.	IMPORTE DE SERVICIOS PERSONALES (\$)	PRIMAS POR AÑOS DE SERVICIOS EFECTIVOS PRESTADOS (\$)	PRIMAS DE VACACIONES DOMINICAL Y GRATIFICACIÓN DE FIN DE AÑO (\$)	HORAS EXTRAORDINARIAS (\$)	COMPENSACIONES (\$)	APORTACIONES AL SISTEMA PARA EL RETIRO (\$)	CUOTAS PARA EL FONDO DE AHORRO Y FONDO DE TRABAJO (\$)	PRESTACIONES CONTRAC-TUALES (\$)	OTRAS PRESTACIONES SOCIALES Y ECONÓMICAS (\$)	TOTAL INGRESO ANUAL BRUTO (\$)
1 ALINE CHACHA PALMA	SECRETARÍA DE SECRETARÍA	01/01/2001	3	2	94,852.80	14,227.92	28,201.92	0.00	0.00	30,352.80	0.00	37,501.76	10,478.40	215,615.60
2 JOSE ANTONIO BENCOMO VICTORIO	SECRETARIO DEL AYUNTAMIE	01/01/2022	2	3	345,240.00	0.00	22,891.00	0.00	112,080.00	110,476.80	0.00	0.00	0.00	590,687.80
3 RAUL OCTAVIO TORRES CEBALLOS	AUXILIAR	01/02/2022	2	3	132,120.00	0.00	7,498.00	0.00	12,600.00	0.00	0.00	0.00	0.00	152,218.00
<b>TOTAL DEPENDENCIA</b>					<b>572,212.80</b>	<b>14,227.92</b>	<b>58,590.92</b>	<b>0.00</b>	<b>124,680.00</b>	<b>140,829.60</b>	<b>0.00</b>	<b>37,501.76</b>	<b>10,478.40</b>	<b>958,521.40</b>

NOTA: 1.- UNA HOJA POR DEPENDENCIA

C.S.P. = Clave de Servicios Personales

- 1.- Días
- 2.- Sueldo Base al Personal Permanente
- 3.- Sueldo Base al Personal Eventual

T.P. = Clave de Tipo de Personal

- 1.- Eclí
- 2.- Personal de Confianza
- 3.- Personal de Base

PRESIDENTE MUNICIPAL

PROFRA. BRIANDA KRISTEL HERNANDEZ TOPETE

PRESIDENTE MUNICIPAL

C.P. JOSE ALFREDO ESCOBEDO LOPEZ

TESORERO MUNICIPAL

C.P. JOSE ALFREDO ESCOBEDO LOPEZ

COMISIÓN DE HACIENDA Y PATRIMONIO MUNICIPAL

MTRD.-NEMESIO RICARDO DOMINGUEZ RODRIGUEZ

REGIDORA PRIMERA

C. ANDREA COTO GAPI

SINDICATURA

2022-2025

SANTIAGO TUXTLA, VER.

REGIDURÍA I

2022-2025

SANTIAGO TUXTLA, VER.



MUNICIPIO DE SANTIAGO TUXTLA, DEL ESTADO DE VERACRUZ DE IGNACIO DE LA LLAVE  
PRESUPUESTO DE EGRESOS PARA EL EJERCICIO FISCAL 2025  
P02- PLANTILLA DE PERSONAL DESGLOSADA  
SEGURIDAD PÚBLICA



Clave Geográfica:

143

Fecha de elaboración:

30/08/2024

N	NOMBRE COMPLETO	PUESTO	FECHA DE INGRESO	C	D	IMPORTE DE SERVICIOS PERSONALES	PRIMAS POR AÑOS DE SERVICIOS EFECTIVOS PRESTADOS	PRIMAS DE VACACIONES DOMINICAL Y GRATIFICACIÓN DE FIN DE AÑO	HORAS EXTRAORDINARIAS	COMPENSACIONES	APORTACIONES AL SISTEMA PARA EL RETIRO	CUOTAS PARA EL FONDO DE AHORRO Y FONDO DE TRABAJO	PRESTACIONES CONTRACTUALES	OTRAS PRESTACIONES SOCIALES Y ECONÓMICAS	TOTAL INGRESO ANUAL BRUTO
1	MIGUEL ANGEL CAMPECHANO HERNANDEZ	POLICÍA	01/01/2022	2	3	131,796.00	0.00	7,193.90	0.00	5,712.00	0.00	0.00	0.00	0.00	144,701.90
2	FLORENTINO GOXCON AMBROSIO	POLICÍA	01/01/2022	2	3	131,796.00	0.00	7,193.90	0.00	5,712.00	0.00	0.00	0.00	0.00	144,701.90
3	SANTOS VILLEGAS GUATEMALA	POLICÍA	01/01/2022	2	3	131,796.00	0.00	7,193.90	0.00	5,712.00	0.00	0.00	0.00	0.00	144,701.90
4	JOSE ENRIQUE CHAGA POLONIO	POLICÍA	01/01/2022	2	3	131,796.00	0.00	7,193.90	0.00	5,712.00	0.00	0.00	0.00	0.00	144,701.90
5	RAFAEL ESCRIBANO TEMICH	POLICÍA	01/01/2022	2	3	131,796.00	0.00	7,193.90	0.00	5,712.00	0.00	0.00	0.00	0.00	144,701.90
6	RUBEN ROVIRA RAMIREZ	COMANDANTE SEGUNDO	01/01/2022	2	3	131,796.00	0.00	10,845.90	0.00	93,360.00	0.00	0.00	0.00	0.00	236,001.90
7	MIGUEL GARCIA DOMINGUEZ	POLICÍA	01/01/2022	2	3	131,796.00	0.00	7,775.90	0.00	19,680.00	0.00	0.00	0.00	0.00	159,251.90
8	EVELIO MORALES SOSA	POLICÍA	01/01/2022	2	3	131,796.00	0.00	7,193.90	0.00	5,712.00	0.00	0.00	0.00	0.00	144,701.90
9	MARIA DEL ROSARIO HERNANDEZ RAMIREZ	POLICÍA	01/01/2022	2	3	131,796.00	0.00	7,193.90	0.00	5,712.00	0.00	0.00	0.00	0.00	144,701.90
10	JAVIER GOXCON BELTRAN	POLICÍA	01/01/2022	2	3	131,796.00	0.00	7,193.90	0.00	5,712.00	0.00	0.00	0.00	0.00	144,701.90
11	JOSE ANGEL TEOBA APARICIO	POLICÍA	01/01/2022	2	3	131,796.00	0.00	7,193.90	0.00	5,712.00	0.00	0.00	0.00	0.00	144,701.90
12	ISMAEL PALACIOS KAMPALA	POLICÍA	01/01/2022	2	3	131,796.00	0.00	7,775.90	0.00	19,680.00	0.00	0.00	0.00	0.00	159,251.90
13	MARCOS ANTONIO LOPEZ	POLICÍA	01/01/2022	2	3	131,796.00	0.00	7,193.90	0.00	5,712.00	0.00	0.00	0.00	0.00	144,701.90
14	GUILLERMO DE JESUS MENDOZA MACHUCHO	POLICÍA	15/09/2023	2	3	131,796.00	0.00	7,193.90	0.00	5,712.00	0.00	0.00	0.00	0.00	144,701.90
15	RAFAEL PEREZ TOME	POLICÍA	01/01/2022	2	3	131,796.00	0.00	7,193.90	0.00	5,712.00	0.00	0.00	0.00	0.00	144,701.90
16	REYES SEBA PALMA	POLICÍA	03/11/2023	2	3	131,796.00	0.00	7,775.90	0.00	19,680.00	0.00	0.00	0.00	0.00	159,251.90
17	JOSE RUBEN XOLOT MACARIO	POLICÍA	01/01/2022	2	3	131,796.00	0.00	7,193.90	0.00	5,712.00	0.00	0.00	0.00	0.00	144,701.90
18	NELSON CRUZ VICTORIO	POLICÍA	01/01/2022	2	3	131,796.00	0.00	7,775.90	0.00	19,680.00	0.00	0.00	0.00	0.00	159,251.90
19	EUGELIA ALDANA QUINTO	RADIO OPERADOR	16/01/2022	2	3	132,120.00	0.00	6,973.00	0.00	0.00	0.00	0.00	0.00	0.00	139,093.00
20	FRANCISCO MIGUEL SOLIS RAMON	RADIO OPERADOR	16/01/2022	2	3	104,590.80	0.00	6,620.07	0.00	26,400.00	0.00	0.00	0.00	0.00	137,610.87
21	JULIO CESAR VAZQUEZ GUZMAN	GUARDIA AUXILIAR	16/01/2022	2	3	132,120.00	0.00	6,973.00	0.00	0.00	0.00	0.00	0.00	0.00	139,093.00
22	GUADALUPE GERÓNIMO JIMÉNEZ	POLICÍA	02/02/2022	2	3	131,796.00	0.00	7,193.90	0.00	5,712.00	0.00	0.00	0.00	0.00	144,701.90
23	ALBERTO GONZALEZ COTO	GUARDIA AUXILIAR	16/01/2022	2	3	106,880.40	0.00	6,140.91	0.00	12,000.00	0.00	0.00	0.00	0.00	125,021.31
24	RUFINO GONZALEZ RABAGO	POLICÍA	01/01/2022	2	3	131,796.00	0.00	7,193.90	0.00	5,712.00	0.00	0.00	0.00	0.00	144,701.90
25	LUVIA HERNANDEZ SAQUIN	GUARDIA AUXILIAR	01/02/2022	2	3	132,120.00	0.00	8,113.00	0.00	27,360.00	0.00	0.00	0.00	0.00	167,593.00
26	DAVID DOMINGUEZ MORALES	GUARDIA AUXILIAR	16/02/2022	2	3	132,120.00	0.00	6,973.00	0.00	0.00	0.00	0.00	0.00	0.00	139,093.00
27	DANIEL MENDOZA CANELA	GUARDIA AUXILIAR	01/06/2022	2	3	104,590.80	0.00	5,520.07	0.00	0.00	0.00	0.00	0.00	0.00	110,110.87
28	CARMEN LILIANA GUEPAL ARIAS	RADIO OPERADORA	16/06/2022	2	3	104,590.80	0.00	7,897.12	0.00	57,049.20	0.00	0.00	0.00	0.00	169,537.12
29	KARINA ELOISA ARANA MARTINEZ	GUARDIA AUXILIAR	16/06/2022	2	3	132,120.00	0.00	6,973.00	0.00	0.00	0.00	0.00	0.00	0.00	139,093.00
30	CIELO GISSSELL ARMAS COMEZAÑA	GUARDIA AUXILIAR	16/06/2022	2	3	132,120.00	0.00	6,973.00	0.00	0.00	0.00	0.00	0.00	0.00	139,093.00



MUNICIPIO DE SANTIAGO TUXTLA, DEL ESTADO DE VERACRUZ DE IGNACIO DE LA LLAVE  
PRESUPUESTO DE EGRESOS PARA EL EJERCICIO FISCAL 2025  
P02- PLANTILLA DE PERSONAL DESGLOSADA  
SEGURIDAD PÚBLICA



Clave Geográfica: 143

30/08/2024

Fecha de elaboración:

NOMBRE COMPLETO	PUESTO	FECHA DE INGRESO	CLASIFICACION	CLASIFICACION	CLASIFICACION	IMPORTE DE SERVICIOS PERSONALES	PRIMAS POR AÑOS DE SERVICIOS EFECTIVOS PRESTADOS	PRIMAS DE VACACIONES DOMINICAL Y GRATIFICACION DE FIN DE AÑO	HORAS EXTRAORDINARIAS	COMPENSACIONES	APORTACIONES AL SISTEMA PARA EL RETIRO	CUOTAS PARA EL FONDO DE AHORRO Y FONDO DE TRABAJO	PRESTACIONES CONTRACTUALES	OTRAS PRESTACIONES SOCIALES Y ECONOMICAS	TOTAL INGRESO ANUAL BRUTO
						(\$)	(\$)	(\$)	(\$)	(\$)	(\$)	(\$)	(\$)	(\$)	(\$)
31 CYNTHIA AURORA CARVALLO DOMINGUEZ	GUARDIA AUXILIAR	01/07/2022	2	3	89,614.80	0.00	4,729.67	0.00	0.00	0.00	0.00	0.00	0.00	0.00	94,344.47
32 ARTURO DIAZ TAPIA	POLICIA	16/01/2023	2	3	131,796.00	0.00	7,775.90	0.00	19,680.00	0.00	0.00	0.00	0.00	0.00	159,251.90
33 JOSE MIGUEL TOGA SIXTEGA	GUARDIA AUXILIAR	01/02/2023	2	3	132,120.00	0.00	6,973.00	0.00	0.00	0.00	0.00	0.00	0.00	0.00	139,093.00
34 SABAI MORRUGARES TORRES	GUARDIA AUXILIAR	01/02/2023	2	3	132,120.00	0.00	6,973.00	0.00	0.00	0.00	0.00	0.00	0.00	0.00	139,093.00
35 ALBERTO IGNACIO VELAZQUEZ	DIRECTOR	22/05/2023	2	3	250,200.00	0.00	14,705.00	0.00	36,000.00	0.00	0.00	0.00	0.00	0.00	300,905.00
36 KARINA VASCONCELOS CHAVARRIA	POLICIA	22/05/2023	2	3	131,796.00	0.00	7,193.90	0.00	5,712.00	0.00	0.00	0.00	0.00	0.00	144,701.90
37 VICTOR MANUEL XALATE DOMINGUEZ	POLICIA	25/05/2023	2	3	131,796.00	0.00	7,193.90	0.00	5,712.00	0.00	0.00	0.00	0.00	0.00	144,701.90
38 ARNULFO APARCIO LARA	POLICIA	01/06/2023	2	3	131,796.00	0.00	7,193.90	0.00	5,712.00	0.00	0.00	0.00	0.00	0.00	144,701.90
39 KENIA JOSELIN ESTUDILLO COMENZAÑA	GUARDIA AUXILIAR	16/05/2023	2	3	132,120.00	0.00	6,973.00	0.00	0.00	0.00	0.00	0.00	0.00	0.00	139,093.00
40 LIZBETH PANTOJA DOMINGUEZ	POLICIA	16/06/2023	2	3	131,796.00	0.00	7,193.90	0.00	5,712.00	0.00	0.00	0.00	0.00	0.00	144,701.90
41 PEDRO GOLPE CAMPOS	POLICIA	16/06/2023	2	3	131,796.00	0.00	7,193.90	0.00	5,712.00	0.00	0.00	0.00	0.00	0.00	144,701.90
42 JUAN DE JESUS ALVARADO AVENDAÑO	POLICIA	16/06/2023	2	3	131,796.00	0.00	7,193.90	0.00	5,712.00	0.00	0.00	0.00	0.00	0.00	144,701.90
43 NOE ROBERTO DELGADO GUTIERREZ	POLICIA	18/06/2023	2	3	131,796.00	0.00	7,775.90	0.00	19,680.00	0.00	0.00	0.00	0.00	0.00	159,251.90
44 ISAAC ERNESTO LOZA BECERRA	POLICIA	04/07/2023	2	3	131,796.00	0.00	7,775.90	0.00	19,680.00	0.00	0.00	0.00	0.00	0.00	159,251.90
45 CHRISTIAN JOSE ANTELE PEREZ	POLICIA	01/07/2023	2	3	131,796.00	0.00	7,193.90	0.00	5,712.00	0.00	0.00	0.00	0.00	0.00	144,701.90
46 ANGEL LOPEZ GARCIA	POLICIA	16/09/2023	2	3	131,796.00	0.00	7,193.90	0.00	5,712.00	0.00	0.00	0.00	0.00	0.00	144,701.90
47 EUGENIO XTEPAN FISCAL	COMANDANTE PRIMERO	03/10/2023	2	3	131,796.00	0.00	10,845.90	0.00	93,360.00	0.00	0.00	0.00	0.00	0.00	236,001.90
48 IVAN VASCONCELOS SALAZAR	POLICIA	01/11/2023	2	3	131,796.00	0.00	7,193.90	0.00	5,712.00	0.00	0.00	0.00	0.00	0.00	144,701.90
49 TOMAS ANTELE MONTIEL	POLICIA	02/12/2023	2	3	131,796.00	0.00	7,775.90	0.00	19,680.00	0.00	0.00	0.00	0.00	0.00	159,251.90
50 DORIS ELIZETH CHONTAL OBI	POLICIA	21/12/2023	2	3	131,796.00	0.00	7,193.90	0.00	5,712.00	0.00	0.00	0.00	0.00	0.00	144,701.90
51 VICTOR ANTONIO ANTEMATE MEZO	POLICIA	03/01/2024	2	3	131,796.00	0.00	7,409.80	0.00	19,680.00	0.00	0.00	0.00	0.00	0.00	158,885.80
52 ALMA FERNANDA BAPO CRUZ	POLICIA	20/01/2024	2	3	131,796.00	0.00	6,827.80	0.00	5,712.00	0.00	0.00	0.00	0.00	0.00	144,335.80
53 CYNTHIA GRACIA GOLPE	POLICIA	16/01/2024	2	3	131,796.00	0.00	6,827.80	0.00	5,712.00	0.00	0.00	0.00	0.00	0.00	144,335.80
54 LUIS ALBERTO MORENO CASTILLEJOS	POLICIA	15/01/2024	2	3	131,796.00	0.00	6,827.80	0.00	5,712.00	0.00	0.00	0.00	0.00	0.00	144,335.80
55 ROGELIO CHAGALA TEOBA	POLICIA	18/01/2024	2	3	131,796.00	0.00	6,827.80	0.00	5,712.00	0.00	0.00	0.00	0.00	0.00	144,335.80
56 APOLINAR GONZALEZ CHIGO	POLICIA	19/01/2024	2	3	131,796.00	0.00	6,827.80	0.00	5,712.00	0.00	0.00	0.00	0.00	0.00	144,335.80
57 JESUS EDUARDO ALVARADO CORDOVA	POLICIA	01/02/2024	2	3	131,796.00	0.00	6,827.80	0.00	5,712.00	0.00	0.00	0.00	0.00	0.00	144,335.80
58 FERMIN SINTA SEBA	POLICIA	06/02/2024	2	3	131,796.00	0.00	6,827.80	0.00	5,712.00	0.00	0.00	0.00	0.00	0.00	144,335.80
59 DARIO GOLPE RAMOS	POLICIA	15/02/2024	2	3	131,796.00	0.00	6,827.80	0.00	5,712.00	0.00	0.00	0.00	0.00	0.00	144,335.80
60 ARANZAZU CHAGALA CHAGALA	POLICIA	01/03/2024	2	3	131,796.00	0.00	6,827.80	0.00	5,712.00	0.00	0.00	0.00	0.00	0.00	144,335.80



**MUNICIPIO DE SANTIAGO TUXTLA, DEL ESTADO DE VERACRUZ DE IGNACIO DE LA LLAVE**  
**PRESUPUESTO DE EGRESOS PARA EL EJERCICIO FISCAL 2025**  
**P02- PLANTILLA DE PERSONAL DESGLOSADA**  
**SEGURIDAD PÚBLICA**



Clave Geográfica: **143**  
 Fecha de elaboración: **30/09/2024**

NOMBRE COMPLETO	PUESTO	FECHA DE INGRESO	IMPORTE DE SERVICIOS PERSONALES	PRIMAS POR AÑOS DE SERVICIOS EFECTIVOS PRESTADOS	PRIMAS DE VACACIONES DOMINICAL Y GRATIFICACIÓN DE FIN DE AÑO	HORAS EXTRAORDINARIAS	COMPENSACIONES	APORTACIONES AL SISTEMA PARA EL RETIRO	CUOTAS PARA EL FONDO DE AHORRO Y FONDO DE TRABAJO	PRESTACIONES CONTRAC-TUALES	OTRAS PRESTACIONES SOCIALES Y ECONÓMICAS	TOTAL INGRESO ANUAL BRUTO
			(\$)	(\$)	(\$)	(\$)	(\$)	(\$)	(\$)	(\$)	(\$)	(\$)
OSCAR DE JESUS SEBA TEMICH	POLICÍA	16/03/2024	131,796.00	0.00	6,827.80	0.00	5,712.00	0.00	0.00	0.00	0.00	144,335.80
DANIEL SEBA TEMICH	POLICÍA	17/03/2024	131,796.00	0.00	6,827.80	0.00	5,712.00	0.00	0.00	0.00	0.00	144,335.80
FATIMA EYLEN ANTEMATE BAXIN	POLICÍA	17/03/2024	131,796.00	0.00	6,827.80	0.00	5,712.00	0.00	0.00	0.00	0.00	144,335.80
ARMANDO MONTIEL VASCONCELOS	POLICÍA	06/05/2024	131,796.00	0.00	7,409.80	0.00	19,680.00	0.00	0.00	0.00	0.00	158,885.80
ALFREDO LOZA BECERRA	POLICÍA	01/06/2024	131,796.00	0.00	6,827.80	0.00	5,712.00	0.00	0.00	0.00	0.00	144,335.80
GLADYS MARICELA DOMINGUEZ LARA	POLICÍA	01/09/2024	131,796.00	0.00	6,827.80	0.00	5,712.00	0.00	0.00	0.00	0.00	144,335.80
SERGIO MACHUCHO BLAS	POLICÍA	01/09/2024	131,796.00	0.00	6,827.80	0.00	5,712.00	0.00	0.00	0.00	0.00	144,335.80
<b>TOTAL DEPENDENCIA</b>			<b>8,802,939.60</b>	<b>0.00</b>	<b>490,492.94</b>	<b>0.00</b>	<b>770,809.20</b>	<b>0.00</b>	<b>0.00</b>	<b>0.00</b>	<b>0.00</b>	<b>10,064,241.74</b>

**NOTA: 1.- UNA HOJA POR DEPENDENCIA**  
**C.S.P. = Clave de Servicios Personales**  
 1.- Diéjes  
 2.- Sueldo Base al Personal Permanente  
 3.- Sueldo Base al Personal Eventual  
**T.P. = Clave de Tipo de Personal**  
 1.- Edil  
 2.- Personal de Confianza  
 3.- Personal de Base

**PROFRA. BRIANDA KRISTEL HERNANDEZ TOPÉTE**  
 PRESIDENTE MUNICIPAL  
  
**TESORERÍA MUNICIPAL**  
 C.P. JOSE ALFREDO OSORIO LOPEZ  
 TRESORERÍA 2022-2025  
 SANTIAGO TUXTLA, VER.  
  
**REGIDORA PRIMERA**  
 C. ANDREA COTO GAPI  
  
**COMISIÓN DE HACIENDA Y PATRIMONIO MUNICIPAL**  
 MTRC. NEMESIO PICOLO DOMINGUEZ RODRIGUEZ  
  
**SINDICATURA**  
 2022-2025  
 SANTIAGO TUXTLA, VER.



**MUNICIPIO DE SANTIAGO TUXTLA, DEL ESTADO DE VERACRUZ DE IGNACIO DE LA LLAVE**  
**PRESUPUESTO DE EGRESOS PARA EL EJERCICIO FISCAL 2025**  
**P02- PLANTILLA DE PERSONAL DESGLOSADA SINDICATURA**



Clave Geográfica: **143**  
 Fecha de elaboración: **30/09/2024**

N	NOMBRE COMPLETO	PUESTO	FECHA DE INGRESO	IMPORTE DE SERVICIOS PERSONALES	PRIMAS POR AÑOS DE SERVICIOS EFECTIVOS PRESTADOS	PRIMAS DE VACACIONES DOMINICAL Y GRATIFICACIÓN DE FIN DE AÑO	HORAS EXTRAORDINARIAS	COMPENSACIONES	APORTACIONES AL SISTEMA PARA EL RETIRO	CUOTAS PARA EL FONDO DE AHORRO Y FONDO DE TRABAJO	PRESTACIONES CONTRAC-TUALES	OTRAS PRESTACIONES SOCIALES Y ECONÓMICAS	TOTAL INGRESO ANUAL BRUTO
				(\$)	(\$)	(\$)	(\$)	(\$)	(\$)	(\$)	(\$)	(\$)	(\$)
1	VENANCIO CRUZ POXTAN	SECRETARIO DE SINDICATURA	17/01/1995	105,267.60	84,214.02	31,795.46	0.00	0.00	33,685.68	0.00	25,308.92	10,515.24	290,786.92
2	RAUL DE JESUS FLORES RODRIGUEZ	AUXILIAR SINDICATURA	01/01/2024	104,590.80	0.00	6,045.07	0.00	12,600.00	0.00	0.00	0.00	0.00	123,235.87
3	JORGE MANUEL PEREZ CANDELARIO	AUXILIAR DE SINDICATURA	01/09/2022	132,120.00	0.00	7,498.00	0.00	12,600.00	0.00	0.00	0.00	0.00	152,218.00
4	ELIEZER CARVALLO ROMAN	AUXILIAR	01/02/2022	132,120.00	0.00	6,973.00	0.00	0.00	0.00	0.00	0.00	0.00	139,093.00
<b>TOTAL DEPENDENCIA</b>				<b>474,098.40</b>	<b>84,214.02</b>	<b>52,311.53</b>	<b>0.00</b>	<b>25,200.00</b>	<b>33,685.68</b>	<b>0.00</b>	<b>25,308.92</b>	<b>10,515.24</b>	<b>705,333.79</b>

NOTA: UNA HOJA POR DEPENDENCIA

C.S.P. = Clave de Servicios Personales  
 1.- Diaria  
 2.- Sueldo Base al Personal Permanente  
 3.- Sueldo Base al Personal Eventual

T.P. = Clave de Tipo de Personal  
 1.- Edil  
 2.- Personal de Confianza  
 3.- Personal de Base

PROFRA. BRIANDA KRISTEL HERNANDEZ TOPETE  
 PRESIDENTE MUNICIPAL

TESORERO MUNICIPAL

MTRO. NEMESIO RIGOBERTO DOMINGUEZ RODRIGUEZ

C.P. JOSE ALFREDO OSORIO LOPEZ

REGIDORA PRIMERA

C. ANDREA GOTO GAPI

COMISION DE HACIENDA Y PATRIMONIO MUNICIPAL

SINDICATURA  
 2022-2025  
 SANTIAGO TUXTLA, VER.

REGIDURIA  
 2022-2025  
 SANTIAGO TUXTLA



**MUNICIPIO DE SANTIAGO TUXTLA, DEL ESTADO DE  
VERACRUZ DE IGNACIO DE LA LLAVE  
PRESUPUESTO DE EGRESOS PARA EL  
EJERCICIO FISCAL 2025  
P02- PLANTILLA DE PERSONAL DESGLOSADA  
SISTEMAS INFORMATICOS**



Clave Geográfica: **143**  
Fecha de elaboración: **30/09/2024**

NOMBRE COMPLETO	PUUESTO	FECHA DE INGRESO	IMPORTE DE SERVICIOS PERSONALES	PRIMAS POR AÑOS DE SERVICIOS EFECTIVOS PRESTADOS	PRIMAS DE VACACIONES DOMINICAL Y GRATIFICACIÓN DE FIN DE AÑO	HORAS EXTRAOR- DINARIAS	COMPENSA-CIONES	APORTACIONES AL SISTEMA PARA EL RETIRO	CUOTAS PARA EL FONDO DE AHORRO Y FONDO DE TRABAJO	PRESTACIONES CONTRAC-TUALES	OTRAS PRESTA- CIONES SOCIALES Y ECONÓMICAS	TOTAL INGRESO ANUAL BRUTO
			(\$)	(\$)	(\$)	(\$)	(\$)	(\$)	(\$)	(\$)	(\$)	(\$)
1 MARCOS ANTONIO TEGOMA VARGAS	AUXILIAR	01/09/2010	93,646.80	34,337.22	26,813.00	0.00	0.00	29,966.88	0.00	31,401.56	10,311.12	226,476.58
2 ALFREDO FERNANDEZ ATAXCA	ENCARGADO DE SISTEMAS IN	01/01/2022	104,590.80	0.00	5,520.07	0.00	0.00	0.00	0.00	0.00	0.00	110,110.87
												0.00
												0.00
												0.00
												0.00
												0.00
<b>TOTAL DEPENDENCIA</b>			<b>198,237.60</b>	<b>34,337.22</b>	<b>32,333.07</b>	<b>0.00</b>	<b>0.00</b>	<b>29,966.88</b>	<b>0.00</b>	<b>31,401.56</b>	<b>10,311.12</b>	<b>336,587.45</b>

NOTA: 1.- UNA HOJA POR DEPENDENCIA  
C.S.P.= Clave de Servicios Personales  
1.- Dietas  
2.- Sueldo Base al Personal Permanente  
3.- Sueldo Base al Personal Eventual

T.P.= Clave de Tipo de Personal  
1.- Edil  
2.- Personal de Confianza  
3.- Personal de Base

**RESIDENTE MUNICIPAL**  
SANTIAGO TUXTLA, VER.  
2022-2025  
PROFRA. BRIANDA KRISTEL HERNANDEZ TOPETE

**TESORERO MUNICIPAL**  
SANTIAGO TUXTLA, VER.  
2022-2025  
C.P. JOSE ALFREDO OSORIO LOPEZ TAGO TUXTLA, VER.

**COMISION DE HACIENDA Y PATRIMONIO MUNICIPAL**  
SANTIAGO TUXTLA, VER.  
2022-2025  
MITROCI. NEMESIO CALVO DOMINGUEZ RODRIGUEZ

**SINDICATURA**  
SANTIAGO TUXTLA, VER.  
2022-2025

**REGIDORA PRIMERA**  
SANTIAGO TUXTLA, VER.  
2022-2024  
C. ANDREA COTO GAPI



**MUNICIPIO DE SANTIAGO TUXTLA, DEL ESTADO DE VERACRUZ DE IGNACIO DE LA LLAVE**  
**PRESUPUESTO DE EGRESOS PARA EL EJERCICIO FISCAL 2025**  
**P02- PLANTILLA DE PERSONAL DESGLOSADA**  
**TESORERÍA**



Clave Geográfica: **143**  
 Fecha de elaboración: **30/08/2024**

Nº	NOMBRE COMPLETO	PUESTO	FECHA DE INGRESO	3	4	5	6	7	8	9	10	11	12	13	14	15	16	17	18	19	20	21	22	23	TOTAL INGRESO ANUAL BRUTO	
1	RAFAELA ALVARADO CHAGA	CAJERA TESORERÍA MUNICIPAL	01/12/1985	3	2	105,393.60	113,590.88	31,832.56	0.00	0.00	33,726.00	0.00	26,313.12	0.00	0.00	0.00	0.00	0.00	0.00	0.00	0.00	0.00	0.00	0.00	321,485.28	
2	RAMON DARIO ALVARADO CHAGA	AUXILIAR DE LA OFICINA DE FISCALIA	21/09/2000	3	2	245,037.60	152,467.96	71,588.64	0.00	0.00	78,412.08	0.00	35,367.92	0.00	0.00	0.00	0.00	0.00	0.00	0.00	0.00	0.00	0.00	0.00	593,787.84	
3	MARIA DEL CARMEN BAXIN LAGOS	RECAUDACIÓN TESORERÍA MUNICIPAL	30/01/1989	3	2	120,747.60	26,161.92	36,353.46	0.00	0.00	38,639.28	0.00	32,184.92	0.00	0.00	0.00	0.00	0.00	0.00	0.00	0.00	0.00	0.00	0.00	264,646.94	
4	YOLANDA CAMACHO MERLIN	AUXILIAR DE LA OFICINA DE FISCALIA	01/12/1985	3	2	149,259.60	160,868.62	44,748.66	0.00	0.00	47,763.12	0.00	26,775.32	0.00	0.00	0.00	0.00	0.00	0.00	0.00	0.00	0.00	0.00	0.00	440,122.56	
5	MARtha PATRICIA SEBA PALMA	SECRETARIA TESORERÍA MUNICIPAL	30/09/1994	3	2	104,893.20	22,726.80	31,685.22	0.00	0.00	33,565.92	0.00	33,636.44	0.00	0.00	0.00	0.00	0.00	0.00	0.00	0.00	0.00	0.00	0.00	236,996.06	
6	ALEJANDRO FERNANDEZ PEREZ	CHOFER DE TESORERÍA MUNICIPAL	01/01/2005	3	2	110,944.80	56,705.24	32,234.36	0.00	0.00	35,502.24	0.00	26,498.16	0.00	0.00	0.00	0.00	0.00	0.00	0.00	0.00	0.00	0.00	0.00	272,345.20	
7	BLANCA LILIA DOMINGUEZ ABELAR	SECRETARIA DE TESORERÍA MUNICIPAL	01/09/2010	3	2	196,160.40	67,811.70	55,289.00	0.00	0.00	62,771.28	0.00	34,818.68	0.00	0.00	0.00	0.00	0.00	0.00	0.00	0.00	0.00	0.00	0.00	427,162.18	
8	KARINA PAOLA CAMACHO MERLIN	AUXILIAR DE LA OFICINA DE FISCALIA	16/08/2023	3	3	105,282.00	0.00	27,705.40	0.00	0.00	0.00	0.00	0.00	0.00	0.00	0.00	0.00	0.00	0.00	0.00	0.00	0.00	0.00	0.00	132,987.40	
9	JOSE ALFREDO OSORIO LOPEZ	TESORERO	01/01/2022	2	3	630,000.00	0.00	36,175.00	0.00	0.00	201,600.00	0.00	0.00	0.00	0.00	0.00	0.00	0.00	0.00	0.00	0.00	0.00	0.00	0.00	937,975.00	
10	DALIA NAYELI POLONIO MAZABA	INGRESOS	01/01/2022	2	3	132,120.00	0.00	6,973.00	0.00	0.00	0.00	0.00	0.00	0.00	0.00	0.00	0.00	0.00	0.00	0.00	0.00	0.00	0.00	0.00	139,093.00	
11	GUADALUPE GONZALEZ VAQUERO	CAJERA	01/01/2022	2	3	132,120.00	0.00	6,973.00	0.00	0.00	0.00	0.00	0.00	0.00	0.00	0.00	0.00	0.00	0.00	0.00	0.00	0.00	0.00	0.00	139,093.00	
12	MARThA LISSETH SUAREZ VIEYRA	ENCARGADA DE FACTOR HUMANO	01/01/2022	2	3	191,880.00	0.00	11,355.00	0.00	0.00	61,401.60	0.00	0.00	0.00	0.00	0.00	0.00	0.00	0.00	0.00	0.00	0.00	0.00	0.00	294,108.60	
13	ANGEL JAIR TRUJILLO PEREZ	AUXILIAR	01/01/2022	2	3	192,060.00	0.00	10,136.50	0.00	0.00	0.00	0.00	0.00	0.00	0.00	0.00	0.00	0.00	0.00	0.00	0.00	0.00	0.00	0.00	202,196.50	
14	GILBERTO DE JESUS COTO OCELOT	AUXILIAR	01/01/2022	2	3	161,640.00	0.00	8,531.00	0.00	0.00	0.00	0.00	0.00	0.00	0.00	0.00	0.00	0.00	0.00	0.00	0.00	0.00	0.00	0.00	170,171.00	
15	MARIA ELIZABETH ACOSTA JIMENEZ	AUXILIAR	16/01/2022	2	3	161,640.00	0.00	8,531.00	0.00	0.00	0.00	0.00	0.00	0.00	0.00	0.00	0.00	0.00	0.00	0.00	0.00	0.00	0.00	0.00	170,171.00	
16	AURELIO SOSA MORALES	RECAUDADOR	16/03/2022	2	3	89,614.80	0.00	4,729.67	0.00	0.00	0.00	0.00	0.00	0.00	0.00	0.00	0.00	0.00	0.00	0.00	0.00	0.00	0.00	0.00	94,344.47	
17	YULIET DEL ROSARIO REYES SANDOVAL	AUXILIAR	16/03/2022	2	3	192,060.00	0.00	10,136.50	0.00	0.00	0.00	0.00	0.00	0.00	0.00	0.00	0.00	0.00	0.00	0.00	0.00	0.00	0.00	0.00	202,196.50	
18	JUAN CARLOS CRUZ GASPAR	AUXILIAR	01/07/2022	2	3	104,590.80	0.00	5,520.07	0.00	0.00	0.00	0.00	0.00	0.00	0.00	0.00	0.00	0.00	0.00	0.00	0.00	0.00	0.00	0.00	110,110.87	
19	ALBERTO GONZALEZ HERRERA	RECAUDADOR DE BAÑOS	16/08/2023	2	3	89,614.80	0.00	4,729.67	0.00	0.00	0.00	0.00	0.00	0.00	0.00	0.00	0.00	0.00	0.00	0.00	0.00	0.00	0.00	0.00	94,344.47	
20	CITLALI IUSTIN DOMINGUEZ RICO	AUXILIAR	19/02/2024	2	3	132,120.00	0.00	6,973.00	0.00	0.00	0.00	0.00	0.00	0.00	0.00	0.00	0.00	0.00	0.00	0.00	0.00	0.00	0.00	0.00	139,093.00	
21	VIELKA COI CAMPECHANO	AUXILIAR	12/08/2024	2	3	104,590.80	0.00	5,520.07	0.00	0.00	0.00	0.00	0.00	0.00	0.00	0.00	0.00	0.00	0.00	0.00	0.00	0.00	0.00	0.00	110,110.87	
22	PAUL EDUARDO PIO CHAGALA	AUXILIAR	16/01/2022	2	3	89,614.80	0.00	4,729.67	0.00	0.00	0.00	0.00	0.00	0.00	0.00	0.00	0.00	0.00	0.00	0.00	0.00	0.00	0.00	0.00	94,344.47	
23	ERIKA DEL CARMEN QUEVEDO CAGAL	AUXILIAR	16/01/2022	2	3	89,614.80	0.00	4,729.67	0.00	0.00	0.00	0.00	0.00	0.00	0.00	0.00	0.00	0.00	0.00	0.00	0.00	0.00	0.00	0.00	94,344.47	
				<b>TOTAL DEPENDENCIA</b>				<b>600,333.12</b>	<b>467,180.12</b>	<b>0.00</b>	<b>99,672.00</b>	<b>593,381.52</b>	<b>0.00</b>	<b>215,594.56</b>	<b>0.00</b>	<b>74,069.76</b>	<b>0.00</b>	<b>0.00</b>	<b>0.00</b>	<b>0.00</b>	<b>0.00</b>	<b>0.00</b>	<b>0.00</b>	<b>0.00</b>	<b>0.00</b>	<b>5,681,230.68</b>

NOTA: 1.- UNA HOJA POR DEPENDENCIA  
 C.S.P.= Clave de Servicios Personales  
 1.- Dietas  
 2.- Sueldo Base al Personal Permanente  
 3.- Sueldo Base al Personal Eventual  
 T.P.= Clave de Tipo de Personal  
 1.- Edil  
 2.- Personal de Confianza  
 3.- Personal de Base

PRESIDENTE MUNICIPAL  
 TESORERO MUNICIPAL



MUNICIPIO DE SANTIAGO TUXTLA, DEL ESTADO DE  
VERACRUZ DE IGNACIO DE LA LLAVE  
PRESUPUESTO DE EGRESOS PARA EL  
EJERCICIO FISCAL 2025  
P02- PLANTILLA DE PERSONAL DESGLOSADA



**TESORERÍA**

Clave Geográfica: **143**  
Fecha de elaboración: **30/08/2024**

NOMBRE COMPLETO	PUESTO	FECHA DE INGRESO	IMPORTE DE SERVICIOS PERSONALES	PRIMAS POR AÑOS DE SERVICIOS EFECTIVOS PRESTADOS	PRIMAS DE VACACIONES DOMINICAL Y GRATIFICACIÓN DE FIN DE AÑO	HORAS EXTRAORDINARIAS	COMPENSACIONES	APORTACIONES AL SISTEMA PARA EL RETIRO	CUOTAS PARA EL FONDO DE AHORRO Y FONDO DE TRABAJO	PRESTACIONES CONTRAC-TUALES	OTRAS PRESTACIONES SOCIALES Y ECONÓMICAS	TOTAL INGRESO ANUAL BRUTO
			(\$)	(\$)	(\$)	(\$)	(\$)	(\$)	(\$)	(\$)	(\$)	(\$)

SA. PROFRA. BRIANDA KRISTEL HERNANDEZ TOPEPE

C.P. JOSE ALFREDO OSORIO LOPEZ, TUXTLA, VER.



SINDICATURA  
2022-2025  
SANTIAGO TUXTLA, VER.

REGIDURÍA 1  
2022-2025  
SANTIAGO TUXTLA, VER.





MUNICIPIO DE SANTIAGO TUXTLA, DEL ESTADO DE VERACRUZ DE IGNACIO DE LA LLAVE  
 PRESUPUESTO DE EGRESOS PARA EL EJERCICIO FISCAL 2025  
**P02- PLANTILLA DE PERSONAL DESGLOSADA**  
**UNIDAD DE TRANSPARENCIA**



Clave Geográfica: 143  
 Fecha de elaboración: 30/08/2024

N	NOMBRE COMPLETO	PUESTO	FECHA DE INGRESO	IMPORTE DE SERVICIOS PERSONALES (\$)	PRIMAS POR AÑOS DE SERVICIOS EFECTIVOS PRESTADOS (\$)	PRIMAS DE VACACIONES DOMINICAL Y GRATIFICACIÓN DE FIN DE AÑO (\$)	HORAS EXTRAORDINARIAS (\$)	COMPENSACIONES (\$)	APORTACIONES AL SISTEMA PARA EL RETIRO (\$)	CUOTAS PARA EL FONDO DE AHORRO Y FONDO DE TRABAJO (\$)	PRESTACIONES CONTRAC-TUALES (\$)	OTRAS PRESTACIONES SOCIALES Y ECONÓMICAS (\$)	TOTAL INGRESO ANUAL BRUTO (\$)
1	GUADALUPE ALEJANDRA GOMEZ COVARRUBIAS	TITULAR DE LA UNIDAD DE TR	18/05/2023	106,880.40	0.00	6,140.91	0.00	12,000.00	0.00	0.00	0.00	0.00	125,021.31
													0.00
													0.00
													0.00
													0.00
<b>TOTAL DEPENDENCIA</b>				<b>106,880.40</b>	<b>0.00</b>	<b>6,140.91</b>	<b>0.00</b>	<b>12,000.00</b>	<b>0.00</b>	<b>0.00</b>	<b>0.00</b>	<b>0.00</b>	<b>125,021.31</b>

NOTA:1.- UNA HOJA POR DEPENDENCIA  
 C.S.P. = Clave de Servicios Personales  
 1.- Dieta  
 2.- Sueldo Base al Personal Permanente  
 3.- Sueldo Base al Personal Eventual

T.P. = Clave de Tipo de Personal  
 1.- Edil  
 2.- Personal de Confianza  
 3.- Personal de Base

PRESIDENTE MUNICIPAL  
 PROFRA. BRIANDA KRISTEL HERNANDEZ TOPETE

TESORERO MUNICIPAL  
 C.P. JOSÉ ALFREDO OSORIO LOPEZ 2022-2025

MTRO. NEMESIO RICARDO DOMÍNGUEZ RODRÍGUEZ  
 SINDICATURA 2022-2025  
 SANTIAGO TUXTLA, VER.

COMISION DE HACIENDA Y PATRIMONIO MUNICIPAL  
 REGIDURÍA 1 2022-2025  
 SANTIAGO TUXTLA, VER.



**MUNICIPIO DE SANTIAGO TUXTLA, DEL ESTADO DE  
VERACRUZ DE IGNACIO DE LA LLAVE  
PRESUPUESTO DE EGRESOS PARA EL  
EJERCICIO FISCAL 2025  
AGENTES MUNICIPALES**



Clave Geográfica: **143**  
Fecha de elaboración: **30/08/2024**

N	NOMBRE COMPLETO	PUESTO	FECHA DE INGRESO	C	S	IMPORTE DE SERVICIOS PERSONALES		PRIMAS POR AÑOS DE SERVICIOS EFECTIVOS PRESTADOS		PRIMAS DE VACACIONES DOMINICAL Y GRATIFICACIÓN DE FIN DE AÑO		HORAS EXTRAORDINARIAS		COMPENSACIONES		APORTACIONES AL SISTEMA PARA EL RETIRO		CUOTAS PARA EL FONDO DE AHORRO Y FONDO DE TRABAJO		PRESTACIONES CONTRACTUALES		OTRAS PRESTACIONES SOCIALES Y ECONÓMICAS		TOTAL INGRESO ANUAL BRUTO	
						(\$)	(\$)	(\$)	(\$)	(\$)	(\$)	(\$)	(\$)	(\$)	(\$)	(\$)	(\$)	(\$)	(\$)	(\$)	(\$)	(\$)	(\$)	(\$)	(\$)
1	RUBEN PALACIOS CARVAJAL	SUBAGENTE MUNICIPAL DE A	01/05/2022	2	3	48,000.00	0.00	2,533.33	0.00	0.00	0.00	0.00	0.00	0.00	0.00	0.00	0.00	0.00	0.00	0.00	0.00	0.00	0.00	0.00	50,533.33
2	VICTOR GORGONIO XOLOT	SUBAGENTE MUNICIPAL DE A	01/05/2022	2	3	48,000.00	0.00	2,533.33	0.00	0.00	0.00	0.00	0.00	0.00	0.00	0.00	0.00	0.00	0.00	0.00	0.00	0.00	0.00	0.00	50,533.33
3	RAMÓN TOGA NATO	AGENTE MUNICIPAL DE ARRO	01/05/2022	2	3	48,000.00	0.00	2,533.33	0.00	0.00	0.00	0.00	0.00	0.00	0.00	0.00	0.00	0.00	0.00	0.00	0.00	0.00	0.00	0.00	50,533.33
4	MARIBEL ALVARADO GUZMÁN	AGENTE MUNICIPAL DE ARRO	01/05/2022	2	3	48,000.00	0.00	2,533.33	0.00	0.00	0.00	0.00	0.00	0.00	0.00	0.00	0.00	0.00	0.00	0.00	0.00	0.00	0.00	0.00	50,533.33
5	GAUDENCIO MINGUEZ MACARIO	SUBAGENTE MUNICIPAL DE A	01/05/2022	2	3	48,000.00	0.00	2,533.33	0.00	0.00	0.00	0.00	0.00	0.00	0.00	0.00	0.00	0.00	0.00	0.00	0.00	0.00	0.00	0.00	50,533.33
6	LUCIA SOSA SANTOS	AGENTE MUNICIPAL DE BELLA	01/05/2022	2	3	48,000.00	0.00	2,533.33	0.00	0.00	0.00	0.00	0.00	0.00	0.00	0.00	0.00	0.00	0.00	0.00	0.00	0.00	0.00	0.00	50,533.33
7	FLORENCIO MAZABA ALVARADO	AGENTE MUNICIPAL DE BOCA	01/05/2022	2	3	48,000.00	0.00	2,533.33	0.00	0.00	0.00	0.00	0.00	0.00	0.00	0.00	0.00	0.00	0.00	0.00	0.00	0.00	0.00	0.00	50,533.33
8	JOSÉ GUADALUPE ZAMUDIO ZAMUDIO	SUBAGENTE MUNICIPAL DE B	01/05/2022	2	3	48,000.00	0.00	2,533.33	0.00	0.00	0.00	0.00	0.00	0.00	0.00	0.00	0.00	0.00	0.00	0.00	0.00	0.00	0.00	0.00	50,533.33
9	GERARDO CARRIÓN URÍAS	SUBAGENTE MUNICIPAL DE C	01/05/2022	2	3	48,000.00	0.00	2,533.33	0.00	0.00	0.00	0.00	0.00	0.00	0.00	0.00	0.00	0.00	0.00	0.00	0.00	0.00	0.00	0.00	50,533.33
10	LEONOR ALVARADO GAPI	SUBAGENTE MUNICIPAL DE C	01/05/2022	2	3	48,000.00	0.00	2,533.33	0.00	0.00	0.00	0.00	0.00	0.00	0.00	0.00	0.00	0.00	0.00	0.00	0.00	0.00	0.00	0.00	50,533.33
11	ORALIA PÉREZ PALACIOS	SUBAGENTE MUNICIPAL DE C	01/05/2022	2	3	48,000.00	0.00	2,533.33	0.00	0.00	0.00	0.00	0.00	0.00	0.00	0.00	0.00	0.00	0.00	0.00	0.00	0.00	0.00	0.00	50,533.33
12	ARMANDO BUSTAMANTE PÉREZ	SUBAGENTE MUNICIPAL DE C	01/05/2022	2	3	48,000.00	0.00	2,533.33	0.00	0.00	0.00	0.00	0.00	0.00	0.00	0.00	0.00	0.00	0.00	0.00	0.00	0.00	0.00	0.00	50,533.33
13	ANACAREN MUIJATO CARVAJAL	SUBAGENTE MUNICIPAL DE C	01/05/2022	2	3	48,000.00	0.00	2,533.33	0.00	0.00	0.00	0.00	0.00	0.00	0.00	0.00	0.00	0.00	0.00	0.00	0.00	0.00	0.00	0.00	50,533.33
14	EMILIA ORTÍZ CHAGALA	SUBAGENTE MUNICIPAL DE C	01/05/2022	2	3	48,000.00	0.00	2,533.33	0.00	0.00	0.00	0.00	0.00	0.00	0.00	0.00	0.00	0.00	0.00	0.00	0.00	0.00	0.00	0.00	50,533.33
15	AURELIO PROMOTOR GONZALEZ	SUBAGENTE MUNICIPAL DE C	01/05/2022	2	3	48,000.00	0.00	2,533.33	0.00	0.00	0.00	0.00	0.00	0.00	0.00	0.00	0.00	0.00	0.00	0.00	0.00	0.00	0.00	0.00	50,533.33
16	SABINO MACARIO TOME	SUBAGENTE MUNICIPAL DE C	01/05/2022	2	3	48,000.00	0.00	2,533.33	0.00	0.00	0.00	0.00	0.00	0.00	0.00	0.00	0.00	0.00	0.00	0.00	0.00	0.00	0.00	0.00	50,533.33
17	SILVIO CHONTAL CAMPECHANO	SUBAGENTE MUNICIPAL DE C	01/05/2022	2	3	48,000.00	0.00	2,533.33	0.00	0.00	0.00	0.00	0.00	0.00	0.00	0.00	0.00	0.00	0.00	0.00	0.00	0.00	0.00	0.00	50,533.33
18	ANTONIO SEQUEDA COLORIANO	SUBAGENTE MUNICIPAL DE C	01/05/2022	2	3	48,000.00	0.00	2,533.33	0.00	0.00	0.00	0.00	0.00	0.00	0.00	0.00	0.00	0.00	0.00	0.00	0.00	0.00	0.00	0.00	50,533.33
19	EFIGENIO CHACHA TOGA	SUBAGENTE MUNICIPAL DE C	01/05/2022	2	3	48,000.00	0.00	2,533.33	0.00	0.00	0.00	0.00	0.00	0.00	0.00	0.00	0.00	0.00	0.00	0.00	0.00	0.00	0.00	0.00	50,533.33
20	DARIO XOLOT DOMÍNGUEZ	SUBAGENTE MUNICIPAL DE C	01/05/2022	2	3	48,000.00	0.00	2,533.33	0.00	0.00	0.00	0.00	0.00	0.00	0.00	0.00	0.00	0.00	0.00	0.00	0.00	0.00	0.00	0.00	50,533.33
21	MARCOS VILLEGAS CAPORAL	AGENTE MUNICIPAL DE CRUZ	01/05/2022	2	3	48,000.00	0.00	2,533.33	0.00	0.00	0.00	0.00	0.00	0.00	0.00	0.00	0.00	0.00	0.00	0.00	0.00	0.00	0.00	0.00	50,533.33
22	VICTORIANO MANUEL CAMPOS QUEZADA	SUBAGENTE MUNICIPAL DE C	01/05/2022	2	3	48,000.00	0.00	2,533.33	0.00	0.00	0.00	0.00	0.00	0.00	0.00	0.00	0.00	0.00	0.00	0.00	0.00	0.00	0.00	0.00	50,533.33
23	SILVIA GOIPE RODRÍGUEZ	SUBAGENTE MUNICIPAL DE E	01/05/2022	2	3	48,000.00	0.00	2,533.33	0.00	0.00	0.00	0.00	0.00	0.00	0.00	0.00	0.00	0.00	0.00	0.00	0.00	0.00	0.00	0.00	50,533.33
24	GREGORIO LAGOS XOLOT	SUBAGENTE MUNICIPAL DE E	01/05/2022	2	3	48,000.00	0.00	2,533.33	0.00	0.00	0.00	0.00	0.00	0.00	0.00	0.00	0.00	0.00	0.00	0.00	0.00	0.00	0.00	0.00	50,533.33
25	FRANCISCO PROMOTOR TOME	SUBAGENTE MUNICIPAL DE E	01/05/2022	2	3	48,000.00	0.00	2,533.33	0.00	0.00	0.00	0.00	0.00	0.00	0.00	0.00	0.00	0.00	0.00	0.00	0.00	0.00	0.00	0.00	50,533.33
26	BENAMÍN PONCE CAGAL	SUBAGENTE MUNICIPAL DE E	01/05/2022	2	3	48,000.00	0.00	2,533.33	0.00	0.00	0.00	0.00	0.00	0.00	0.00	0.00	0.00	0.00	0.00	0.00	0.00	0.00	0.00	0.00	50,533.33
27	DARIO RASCÓN CHAPARRO	SUBAGENTE MUNICIPAL DE E	01/05/2022	2	3	48,000.00	0.00	2,533.33	0.00	0.00	0.00	0.00	0.00	0.00	0.00	0.00	0.00	0.00	0.00	0.00	0.00	0.00	0.00	0.00	50,533.33
28	FABIOLA COBOS SOSA	SUBAGENTE MUNICIPAL DE E	01/05/2022	2	3	48,000.00	0.00	2,533.33	0.00	0.00	0.00	0.00	0.00	0.00	0.00	0.00	0.00	0.00	0.00	0.00	0.00	0.00	0.00	0.00	50,533.33
29	FORTUNATO BELTRAN CAMACHO	SUBAGENTE MUNICIPAL DE E	01/05/2022	2	3	48,000.00	0.00	2,533.33	0.00	0.00	0.00	0.00	0.00	0.00	0.00	0.00	0.00	0.00	0.00	0.00	0.00	0.00	0.00	0.00	50,533.33
30	URBANO XOLOT TENORIO	AGENTE MUNICIPAL DE EL M	01/05/2022	2	3	48,000.00	0.00	2,533.33	0.00	0.00	0.00	0.00	0.00	0.00	0.00	0.00	0.00	0.00	0.00	0.00	0.00	0.00	0.00	0.00	50,533.33

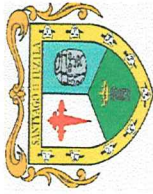

MUNICIPIO DE SANTIAGO TUXTLA, DEL ESTADO DE VERACRUZ DE IGNACIO DE LA LLAVE  
PRESUPUESTO DE EGRESOS PARA EL EJERCICIO FISCAL 2025  
**AGENTES MUNICIPALES**



Clave Geográfica: 143  
Fecha de elaboración: 30/08/2024

NOMBRE COMPLETO	PUESTO	FECHA DE INGRESO	CLASIFICACIONES	IMPORTE DE SERVICIOS PERSONALES (\$)	PRIMAS POR AÑOS DE SERVICIOS EFECTIVOS PRESTADOS (\$)	PRIMAS DE VACACIONES DOMINICAL Y GRATIFICACIÓN DE FIN DE AÑO (\$)	HORAS EXTRAORDINARIAS (\$)	COMPENSACIONES (\$)	APORTACIONES AL SISTEMA PARA EL RETIRO (\$)	CUOTAS PARA EL FONDO DE AHORRO Y FONDO DE TRABAJO (\$)	PRESTACIONES CONTRAC-TUALES (\$)	OTRAS PRESTACIONES SOCIALES Y ECONÓMICAS (\$)	TOTAL INGRESO ANUAL BRUTO (\$)
31	MANUEL CRISPIN SANTOS	01/05/2022	2 3	48,000.00	0.00	2,533.33	0.00	0.00	0.00	0.00	0.00	0.00	50,533.33
32	ABEL ISIDORO LINDO	01/05/2022	2 3	48,000.00	0.00	2,533.33	0.00	0.00	0.00	0.00	0.00	0.00	50,533.33
33	ANTONIA COTO GARCÍA	01/05/2022	2 3	48,000.00	0.00	2,533.33	0.00	0.00	0.00	0.00	0.00	0.00	50,533.33
34	JUSTINO COATZON DOMÍNGUEZ	01/05/2022	2 3	48,000.00	0.00	2,533.33	0.00	0.00	0.00	0.00	0.00	0.00	50,533.33
35	FREDI VICTORIO CHACHA	01/05/2022	2 3	48,000.00	0.00	2,533.33	0.00	0.00	0.00	0.00	0.00	0.00	50,533.33
36	MARIELA SALINAS MAULEÓN	01/05/2022	2 3	48,000.00	0.00	2,533.33	0.00	0.00	0.00	0.00	0.00	0.00	50,533.33
37	LUIS SILVESTRE ESPINOSA SOLÍS	01/05/2022	2 3	48,000.00	0.00	2,533.33	0.00	0.00	0.00	0.00	0.00	0.00	50,533.33
38	BENITO ALVARADO OSTO	01/05/2022	2 3	48,000.00	0.00	2,533.33	0.00	0.00	0.00	0.00	0.00	0.00	50,533.33
39	EMILIO ROSAS COTO	01/05/2022	2 3	48,000.00	0.00	2,533.33	0.00	0.00	0.00	0.00	0.00	0.00	50,533.33
40	ISAÍAS ALBAÑIL COTO	01/05/2022	2 3	48,000.00	0.00	2,533.33	0.00	0.00	0.00	0.00	0.00	0.00	50,533.33
41	ABEL LÁZARO CARVALLO	01/05/2022	2 3	48,000.00	0.00	2,533.33	0.00	0.00	0.00	0.00	0.00	0.00	50,533.33
42	JOSÉ ÁNGEL ZAPOT PALMA	01/05/2022	2 3	48,000.00	0.00	2,533.33	0.00	0.00	0.00	0.00	0.00	0.00	50,533.33
43	ISABEL AGUIRRE LUINA	01/05/2022	2 3	48,000.00	0.00	2,533.33	0.00	0.00	0.00	0.00	0.00	0.00	50,533.33
44	TOMÁS AGUILAR ALFONSO	01/05/2022	2 3	48,000.00	0.00	2,533.33	0.00	0.00	0.00	0.00	0.00	0.00	50,533.33
45	LEOPOLDO SANTOS GIL	01/05/2022	2 3	48,000.00	0.00	2,533.33	0.00	0.00	0.00	0.00	0.00	0.00	50,533.33
46	BERNARDINO COYOLT GUZMÁN	01/05/2022	2 3	48,000.00	0.00	2,533.33	0.00	0.00	0.00	0.00	0.00	0.00	50,533.33
47	MARÍA VICTORIA MAZABA OTAPA	01/05/2022	2 3	48,000.00	0.00	2,533.33	0.00	0.00	0.00	0.00	0.00	0.00	50,533.33
48	MACARIO ISIDORO BELTRAN	01/05/2022	2 3	48,000.00	0.00	2,533.33	0.00	0.00	0.00	0.00	0.00	0.00	50,533.33
49	EDITH GOLPE MENDOZA	01/05/2022	2 3	48,000.00	0.00	2,533.33	0.00	0.00	0.00	0.00	0.00	0.00	50,533.33
50	ANTONIA PEÑA CASTRO	01/05/2022	2 3	48,000.00	0.00	2,533.33	0.00	0.00	0.00	0.00	0.00	0.00	50,533.33
51	JUDITH PÉREZ CÁMARA	01/05/2022	2 3	48,000.00	0.00	2,533.33	0.00	0.00	0.00	0.00	0.00	0.00	50,533.33
52	SERGIO ZAPOT ROGUE	01/05/2022	2 3	48,000.00	0.00	2,533.33	0.00	0.00	0.00	0.00	0.00	0.00	50,533.33
53	REYES RODRÍGUEZ LUINA	01/05/2022	2 3	48,000.00	0.00	2,533.33	0.00	0.00	0.00	0.00	0.00	0.00	50,533.33
54	ELÍAS TOMÉ MONTAN	01/05/2022	2 3	48,000.00	0.00	2,533.33	0.00	0.00	0.00	0.00	0.00	0.00	50,533.33
55	MARÍA LUISA AYALA OCHOA	01/05/2022	2 3	48,000.00	0.00	2,533.33	0.00	0.00	0.00	0.00	0.00	0.00	50,533.33
56	RODRIGO ALVARADO CONDE	01/05/2022	2 3	48,000.00	0.00	2,533.33	0.00	0.00	0.00	0.00	0.00	0.00	50,533.33
57	ANTONIO HERRERA PÉREZ	01/05/2022	2 3	48,000.00	0.00	2,533.33	0.00	0.00	0.00	0.00	0.00	0.00	50,533.33
58	NICOLÁS ESCRIBANO PÉREZ	01/05/2022	2 3	48,000.00	0.00	2,533.33	0.00	0.00	0.00	0.00	0.00	0.00	50,533.33
59	OFELIA ALBAÑIL GAPI	01/05/2022	2 3	48,000.00	0.00	2,533.33	0.00	0.00	0.00	0.00	0.00	0.00	50,533.33
60	HERMINIO DOMÍNGUEZ MENDOZA	01/05/2022	2 3	48,000.00	0.00	2,533.33	0.00	0.00	0.00	0.00	0.00	0.00	50,533.33

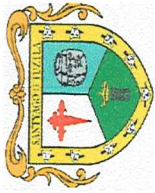

**MUNICIPIO DE SANTIAGO TUXTLA, DEL ESTADO DE VERACRUZ DE IGNACIO DE LA LLAVE  
PRESUPUESTO DE EGRESOS PARA EL EJERCICIO FISCAL 2025  
AGENTES MUNICIPALES**



Clave Geográfica: **143**  
Fecha de elaboración: **30/08/2024**

NOMBRE COMPLETO	PUESTO	FECHA DE INGRESO	CANTIDAD	IMPORTE DE SERVICIOS PERSONALES (\$)	PRIMAS POR AÑOS DE SERVICIOS EFECTIVOS PRESTADOS (\$)	PRIMAS DE VACACIONES DOMINICAL Y GRATIFICACIÓN DE FIN DE AÑO (\$)	HORAS EXTRAORDINARIAS (\$)	COMPENSACIONES (\$)	APORTACIONES AL SISTEMA PARA EL RETIRO (\$)	CUOTAS PARA EL FONDO DE AHORRO Y FONDO DE TRABAJO (\$)	PRESTACIONES CONTRAC-TUALES (\$)	OTRAS PRESTACIONES SOCIALES Y ECONÓMICAS (\$)	TOTAL INGRESO ANUAL BRUTO (\$)
													50,533.33
61 JOVANNI VERDEJO BUSTAMANTE	AGENTE MUNICIPAL DE PASO	01/05/2022	2	48,000.00	0.00	2,533.33	0.00	0.00	0.00	0.00	0.00	0.00	50,533.33
62 LEONARDO SALAZAR GÓMEZ	AGENTE MUNICIPAL DE PIXIXI	01/05/2022	2	48,000.00	0.00	2,533.33	0.00	0.00	0.00	0.00	0.00	0.00	50,533.33
63 JOEL VICTORIO VALENTÍN	SUBAGENTE MUNICIPAL DE PA	01/05/2022	2	48,000.00	0.00	2,533.33	0.00	0.00	0.00	0.00	0.00	0.00	50,533.33
64 RAÚL COTO AMBROSIO	SUBAGENTE MUNICIPAL DE PA	01/05/2022	2	48,000.00	0.00	2,533.33	0.00	0.00	0.00	0.00	0.00	0.00	50,533.33
65 CELESTINO ANDRADE DOMÍNGUEZ	SUBAGENTE MUNICIPAL DE PI	01/05/2022	2	48,000.00	0.00	2,533.33	0.00	0.00	0.00	0.00	0.00	0.00	50,533.33
66 GENARO JIMÉNEZ ISIDORO	SUBAGENTE MUNICIPAL DE PI	01/05/2022	2	48,000.00	0.00	2,533.33	0.00	0.00	0.00	0.00	0.00	0.00	50,533.33
67 FELICIANO PÉREZ QUINO	SUBAGENTE MUNICIPAL DE RI	01/05/2022	2	48,000.00	0.00	2,533.33	0.00	0.00	0.00	0.00	0.00	0.00	50,533.33
68 OCTAVIO RAMÍREZ GAMBOA	SUBAGENTE MUNICIPAL DE RI	01/05/2022	2	48,000.00	0.00	2,533.33	0.00	0.00	0.00	0.00	0.00	0.00	50,533.33
69 ABEL SANTOS PEÑA	SUBAGENTE MUNICIPAL DE RI	01/05/2022	2	48,000.00	0.00	2,533.33	0.00	0.00	0.00	0.00	0.00	0.00	50,533.33
70 ISIDRO LEYVA OTAPA	SUBAGENTE MUNICIPAL DE RI	01/05/2022	2	48,000.00	0.00	2,533.33	0.00	0.00	0.00	0.00	0.00	0.00	50,533.33
71 SARAHÍ HERRERA SOSA	SUBAGENTE MUNICIPAL DE RI	01/05/2022	2	48,000.00	0.00	2,533.33	0.00	0.00	0.00	0.00	0.00	0.00	50,533.33
72 BULMARO UTRERA AGUILERA	SUBAGENTE MUNICIPAL DE SA	01/05/2022	2	48,000.00	0.00	2,533.33	0.00	0.00	0.00	0.00	0.00	0.00	50,533.33
73 LEA COVOLT GOXCON	SUBAGENTE MUNICIPAL DE SA	01/05/2022	2	48,000.00	0.00	2,533.33	0.00	0.00	0.00	0.00	0.00	0.00	50,533.33
74 RUBEN MEZA DOMÍNGUEZ	SUBAGENTE MUNICIPAL DE SA	01/05/2022	2	48,000.00	0.00	2,533.33	0.00	0.00	0.00	0.00	0.00	0.00	50,533.33
75 FULGENCIO ISIDORO ALVARADO	AGENTE MUNICIPAL DE SALT	01/05/2022	2	48,000.00	0.00	2,533.33	0.00	0.00	0.00	0.00	0.00	0.00	50,533.33
76 AURELIANO GOLPE MAZABA	AGENTE MUNICIPAL DE SAN A	01/05/2022	2	48,000.00	0.00	2,533.33	0.00	0.00	0.00	0.00	0.00	0.00	50,533.33
77 LORENZO SOLÍS CHAGALA	SUBAGENTE MUNICIPAL DE SA	01/05/2022	2	48,000.00	0.00	2,533.33	0.00	0.00	0.00	0.00	0.00	0.00	50,533.33
78 SUSANA FLOR ARANDA ALVARADO	SUBAGENTE MUNICIPAL DE SA	01/05/2022	2	48,000.00	0.00	2,533.33	0.00	0.00	0.00	0.00	0.00	0.00	50,533.33
79 JAVIER ROSARIO CHAGA	AGENTE MUNICIPAL DE SAN N	01/05/2022	2	48,000.00	0.00	2,533.33	0.00	0.00	0.00	0.00	0.00	0.00	50,533.33
80 GRACIELA AGUILERA VERGARA	SUBAGENTE MUNICIPAL DE SA	01/05/2022	2	48,000.00	0.00	2,533.33	0.00	0.00	0.00	0.00	0.00	0.00	50,533.33
81 ROSALBA VERGARA NAVARRETE	SUBAGENTE MUNICIPAL DE SA	01/05/2022	2	48,000.00	0.00	2,533.33	0.00	0.00	0.00	0.00	0.00	0.00	50,533.33
82 LILIANA RODRÍGUEZ DOMÍNGUEZ	SUBAGENTE MUNICIPAL DE SA	01/05/2022	2	48,000.00	0.00	2,533.33	0.00	0.00	0.00	0.00	0.00	0.00	50,533.33
83 EFRAIN ISIDORO TOME	SUBAGENTE MUNICIPAL DE SA	01/05/2022	2	48,000.00	0.00	2,533.33	0.00	0.00	0.00	0.00	0.00	0.00	50,533.33
84 MIREYA CHACHA GUTIERREZ	AGENTE MUNICIPAL DE SEHU	01/05/2022	2	48,000.00	0.00	2,533.33	0.00	0.00	0.00	0.00	0.00	0.00	50,533.33
85 ONAR MORALES MERLÍN	AGENTE MUNICIPAL DE SESEC	01/05/2022	2	48,000.00	0.00	2,533.33	0.00	0.00	0.00	0.00	0.00	0.00	50,533.33
86 JOSÉ MANUEL CAMACHO ALVARADO	AGENTE MUNICIPAL DE SINAP	01/05/2022	2	48,000.00	0.00	2,533.33	0.00	0.00	0.00	0.00	0.00	0.00	50,533.33
87 GUADALUPE COBAXIN ACUA	SUBAGENTE MUNICIPAL DE TI	01/05/2022	2	48,000.00	0.00	2,533.33	0.00	0.00	0.00	0.00	0.00	0.00	50,533.33
88 MARIANO ORTÍZ CONCHI	AGENTE MUNICIPAL DE TAPAL	01/05/2022	2	48,000.00	0.00	2,533.33	0.00	0.00	0.00	0.00	0.00	0.00	50,533.33
89 GONZALO GUZMÁN XOLOT	AGENTE MUNICIPAL DE TETAN	01/05/2022	2	48,000.00	0.00	2,533.33	0.00	0.00	0.00	0.00	0.00	0.00	50,533.33
90 JUAN CARLOS GUZMÁN BELTRÁN	SUBAGENTE MUNICIPAL DE TI	01/05/2022	2	48,000.00	0.00	2,533.33	0.00	0.00	0.00	0.00	0.00	0.00	50,533.33

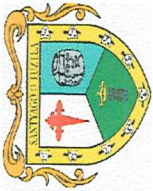

**MUNICIPIO DE SANTIAGO TUXTLA, DEL ESTADO DE VERACRUZ DE IGNACIO DE LA LLAVE**  
**PRESUPUESTO DE EGRESOS PARA EL EJERCICIO FISCAL 2025**  
**AGENTES MUNICIPALES**



Clave Geográfica: **143**

Fecha de elaboración: **30/08/2024**

NOMBRE COMPLETO	PUESTO	FECHA DE INGRESO	Edad	Edad	IMPORTE DE SERVICIOS PERSONALES (\$)	PRIMAS POR AÑOS DE SERVICIOS EFECTIVOS PRESTADOS (\$)	PRIMAS DE VACACIONES DOMINICAL Y GRATIFICACIÓN DE FIN DE AÑO (\$)	HORAS EXTRAORDINARIAS (\$)	COMPENSACIONES (\$)	APORTACIONES AL SISTEMA PARA EL RETIRO (\$)	CUOTAS PARA EL FONDO DE AHORRO Y FONDO DE TRABAJO (\$)	PRESTACIONES CONTRACTUALES (\$)	OTRAS PRESTACIONES SOCIALES Y ECONÓMICAS (\$)	TOTAL INGRESO ANUAL BRUTO (\$)
91 SANTOS GOXCON BELTRAN	SUBAGENTE MUNICIPAL DE TI	01/05/2022	2	3	48,000.00	0.00	2,533.33	0.00	0.00	0.00	0.00	0.00	0.00	50,533.33
92 FELIPE OSTO ISIDORO	AGENTE MUNICIPAL DE TIBER	01/05/2022	2	3	48,000.00	0.00	2,533.33	0.00	0.00	0.00	0.00	0.00	0.00	50,533.33
93 MARIA ELMA AMBROS LUCHO	SUBAGENTE MUNICIPAL DE TI	01/05/2022	2	3	48,000.00	0.00	2,533.33	0.00	0.00	0.00	0.00	0.00	0.00	50,533.33
94 JUAN HERRERA XOCHIL	AGENTE MUNICIPAL DE TLAP	01/05/2022	2	3	48,000.00	0.00	2,533.33	0.00	0.00	0.00	0.00	0.00	0.00	50,533.33
95 RICARDO BÉNITEZ CAPORAL	SUBAGENTE MUNICIPAL DE TI	01/05/2022	2	3	48,000.00	0.00	2,533.33	0.00	0.00	0.00	0.00	0.00	0.00	50,533.33
96 YERAL AGUIRRE CARVALLO	AGENTE MUNICIPAL DE TRES	01/05/2022	2	3	48,000.00	0.00	2,533.33	0.00	0.00	0.00	0.00	0.00	0.00	50,533.33
97 ANDREA MULATO RAMÍREZ	SUBAGENTE MUNICIPAL DE TI	01/05/2022	2	3	48,000.00	0.00	2,533.33	0.00	0.00	0.00	0.00	0.00	0.00	50,533.33
98 LILIA USLA CRISANTO	SUBAGENTE MUNICIPAL DE TI	01/05/2022	2	3	48,000.00	0.00	2,533.33	0.00	0.00	0.00	0.00	0.00	0.00	50,533.33
99 JORGE CRISPIN ZAPOT	SUBAGENTE MUNICIPAL DE TI	01/05/2022	2	3	48,000.00	0.00	2,533.33	0.00	0.00	0.00	0.00	0.00	0.00	50,533.33
## ANTONIO ESCRIBANO GONZÁLEZ	SUBAGENTE MUNICIPAL DE VI	01/05/2022	2	3	48,000.00	0.00	2,533.33	0.00	0.00	0.00	0.00	0.00	0.00	50,533.33
## SILVIA COYOLT HERRERA	SUBAGENTE MUNICIPAL DE VI	01/05/2022	2	3	48,000.00	0.00	2,533.33	0.00	0.00	0.00	0.00	0.00	0.00	50,533.33
## JULIA CARVAJAL HERNÁNDEZ	SUBAGENTE MUNICIPAL DE VI	01/05/2022	2	3	48,000.00	0.00	2,533.33	0.00	0.00	0.00	0.00	0.00	0.00	50,533.33
## ALICIA CANELA MEDEL	AGENTE MUNICIPAL DE VISTA	01/05/2022	2	3	48,000.00	0.00	2,533.33	0.00	0.00	0.00	0.00	0.00	0.00	50,533.33
## LUIS MALAGA MERLÍN	SUBAGENTE MUNICIPAL DE XI	01/05/2022	2	3	48,000.00	0.00	2,533.33	0.00	0.00	0.00	0.00	0.00	0.00	50,533.33
## MARTÍN COLI GÓMEZ	SUBAGENTE MUNICIPAL DE VI	01/05/2022	2	3	48,000.00	0.00	2,533.33	0.00	0.00	0.00	0.00	0.00	0.00	50,533.33
## JULIO GAMBOSA SALAZAR	SUBAGENTE MUNICIPAL DE VI	01/05/2022	2	3	48,000.00	0.00	2,533.33	0.00	0.00	0.00	0.00	0.00	0.00	50,533.33
## FELIPE GÓMEZ GOLPE	SUBAGENTE MUNICIPAL DE Z	01/05/2022	2	3	48,000.00	0.00	2,533.33	0.00	0.00	0.00	0.00	0.00	0.00	50,533.33
<b>TOTAL DEPENDENCIA</b>					<b>5,136,000.00</b>	<b>0.00</b>	<b>271,066.67</b>	<b>0.00</b>	<b>0.00</b>	<b>0.00</b>	<b>0.00</b>	<b>0.00</b>	<b>0.00</b>	<b>5,407,066.67</b>

NOTA:1.- UNA HOJA POR DEPENDENCIA

C.S.P.= Clave de Servicios Personales

- 1.- Dietas
- 2.- Sueldo Base al Personal Permanente
- 3.- Sueldo Base al Personal Eventual

T.P.= Clave de Tipo de Personal

- 1.- Ecdi
- 2.- Personal de Confianza
- 3.- Personal de Base

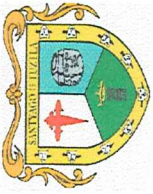

MUNICIPIO DE SANTIAGO TUXTLA, DEL ESTADO DE VERACRUZ DE IGNACIO DE LA LLAVE  
 PRESUPUESTO DE EGRESOS PARA EL EJERCICIO FISCAL 2025  
**P02- PLANTILLA DE PERSONAL DESGLOSADA**  
**AGENTES MUNICIPALES**



Clave Geográfica: **143**  
 Fecha de elaboración: **30/08/2024**

NOMBRE COMPLETO	PUESTO	FECHA DE INGRESO	IMPORTE DE SERVICIOS PERSONALES	PRIMAS POR AÑOS DE SERVICIOS EFECTIVOS PRESTADOS	PRIMAS DE VACACIONES DOMINICAL Y GRATIFICACIÓN DE FIN DE AÑO	HORAS EXTRAORDINARIAS	COMPENSACIONES	APORTACIONES AL SISTEMA PARA EL RETIRO	CUOTAS PARA EL FONDO DE AHORRO Y FONDO DE TRABAJO	PRESTACIONES CONTRAC-TUALES	OTRAS PRESTACIONES SOCIALES Y ECONÓMICAS	TOTAL INGRESO ANUAL BRUTO
			(\$)	(\$)	(\$)	(\$)	(\$)	(\$)	(\$)	(\$)	(\$)	(\$)

PRESIDENTE MUNICIPAL  
 PROFRA. BRIANDA KRISTEL HERNANDEZ TOPETE

TESORERO MUNICIPAL  
 C.P. JOSE ALFREDO GORIO LOPEZ

COMISION DE HACIENDA Y PATRIMONIO MUNICIPAL  
 MTRO. NEMESIO RICARDO DOMINGUEZ RODRIGUEZ

REGIDORA PRIMERA  
 C. ANDREA COTO GAPI

TESORERIA  
 2022-2025  
 SANTIAGO TUXTLA, VER.

REGIDURÍA I  
 2022-2025  
 SANTIAGO TUXTLA, VER.



MUNICIPIO DE SANTIAGO TUXTLA, DEL ESTADO DE VERACRUZ DE  
IGNACIO DE LA LLAVE  
PRESUPUESTO DE EGRESOS PARA EL EJERCICIO FISCAL  
2025



Plantilla de Personal

EJ1 - EJEMPLO DE DEPENDENCIAS

DEPENDENCIA	AGRUPA AL PERSONAL DE LA:
Presidencia Municipal	Presidencia, Protección Civil, Unidad de Transparencia y Acceso a la Información e Instituto Municipal de Planeación.
Sindicatura	Sindicatura, de la Comisión de Gobernación, Reglamentos y Circulares y de la Comisión de Hacienda y Patrimonio Municipal.
Regiduría	Se agrupará a los regidores y el personal adscrito al mismo indicando el número de Regiduría al cual pertenece.
Secretaría del Ayuntamiento	Secretaría del Ayuntamiento y de la Comisión del Registro Civil, Panteones y Reclutamiento.
Contraloría	Órgano de Control Interno y de la Comisión de Desempeño.
Organismos auxiliares	Comisión de Participación Ciudadana y Vecinal, <b>Agentes y Sub Agentes</b> , Jefes de Manzana, Comisario Municipal y Cronista Municipal.
Desarrollo Económico	Comisión de Fomento Agropecuario, Comisión de Comercio, Centrales de Abasto, Mercados y Rastros, Comisión de Turismo, Comisión de Ciencia y Tecnología, y Comisión de Desarrollo Económico.
Desarrollo social	Comisión de Educación, Recreación, Cultura, Actos Cívicos y Fomento Deportivo; Comisión de Salud y Asistencia Pública; Comisión de Agua, Drenaje, Alcantarillado, Tratamiento y Disposición de Aguas Residuales; Comisión para la Igualdad de Género; Comisión de Bibliotecas, Fomento a la Lectura y Alfabetización; Comisión de Promoción y Defensa de los Derechos Humanos; Comisión de Impulso a la Juventud; Comisión de Desarrollo Social, Humano y Regional; Comisión de la Niñez y la Familia; y Comisión de Población.
Desarrollo Urbano y Obra Pública	Dirección de Obras Públicas; Comisión de Comunicaciones y Obras Públicas; Comisión de Asentamientos Humanos, Fraccionamientos, Licencias y Regularización de la Tenencia de la Tierra; Comisión de Limpia Pública; Comisión de Ornato, Parques, Jardines y Alumbrado; y Comisión de Fomento Forestal, Ecología y Medio Ambiente.
Servicio Público de Tránsito	Comisión de Tránsito y Vialidad.
Policía Municipal Preventiva	Comisión de Policía y Prevención del Delito.
Tesorería	Tesorería
Organismos Descentralizados	Instituto Municipal de las Mujeres, Cuerpos de Bomberos, Comisión Municipal de Agua.
Empresas de Participación Municipal	
Fideicomisos Públicos	

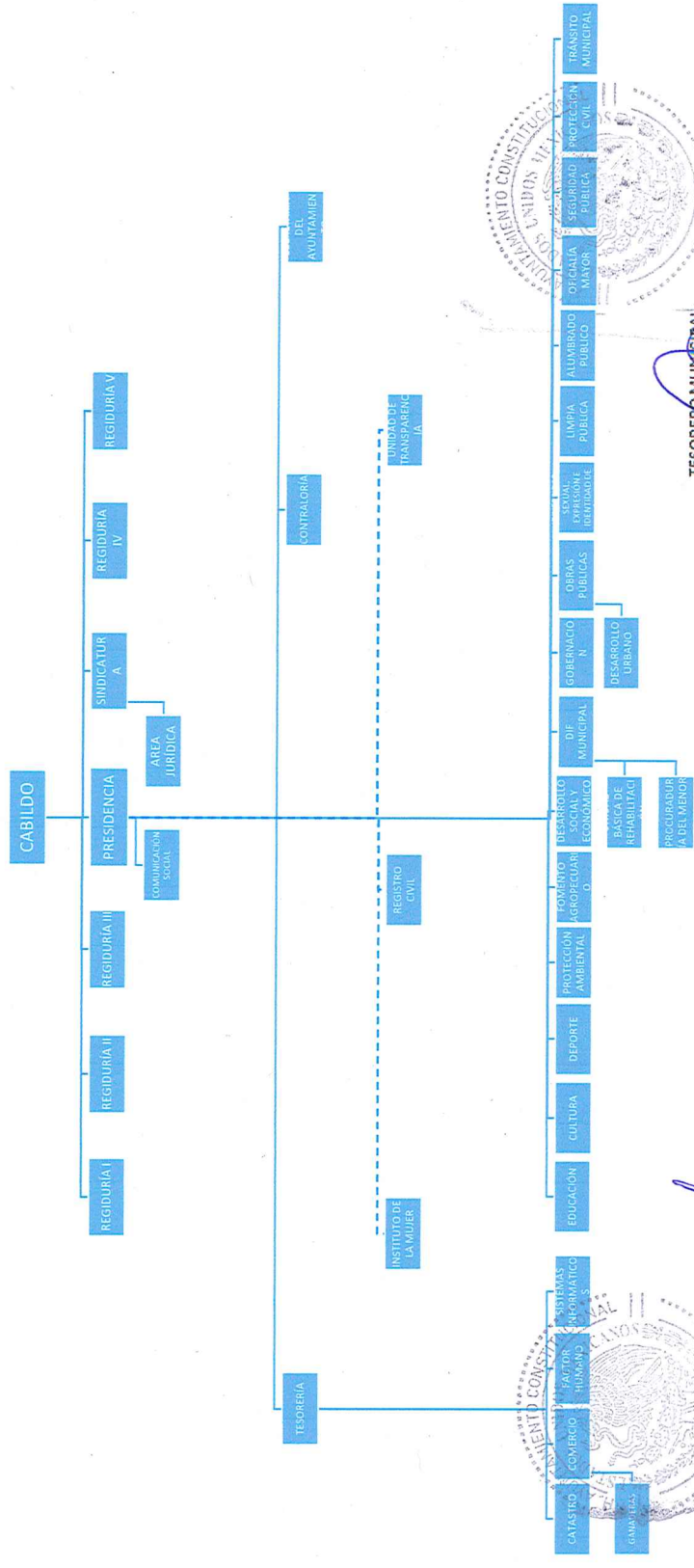

TESORERO MUNICIPAL  
 C.P. JOSÉ ALFREDO GARCÍA LOPEZ  
 2022-2025

COMISIÓN DE HACIENDA Y PATRIMONIO MUNICIPAL

PRESIDENTE MUNICIPAL  
 PROFRA. BRIANDA KRISTEL HERNÁNDEZ TOPETE  
 SANTIAGO TUXTLA, VERACRUZ  
 2022-2025

MTRQ. NEMESIO DOMÍNGUEZ RODRÍGUEZ  
 SANTIAGO TUXTLA, VERACRUZ  
 2022-2025



REGIDURÍA I  
 2022-2025  
 SANTIAGO TUXTLA, VER.

SINDICATURA  
 2022-2025  
 SANTIAGO TUXTLA, VER.